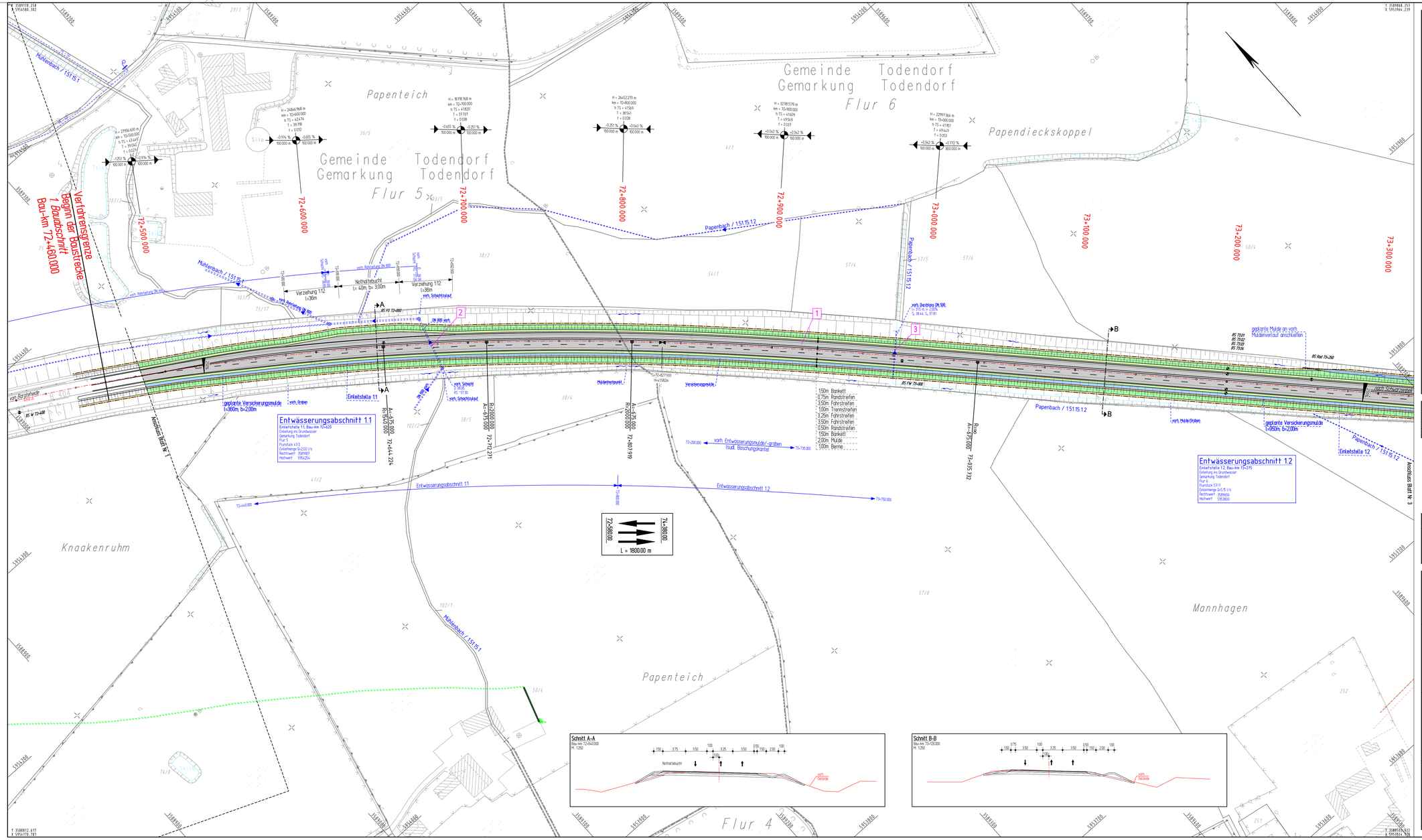

Zeichenerklärung

- Ersatzweg: ungebundene Befestigung / gebundene Befestigung
- Mulde mit Fließrichtung
- Dammböschung
- Bankett
- Fahrstreifen
- Fahrstreifen
- Fahrstreifen
- Bankett
- Mulde
- Einschnittsböschung
- Graben / Ersatzgewässer
- Rückbau, Reaktivierung vorh. Fahrbahnbefestigung
- Anpassung vorh. Radweg
- gepl. Entwässerungsstrang mit Schacht und Fließrichtung
- vorh. Entwässerungsstrang mit Schacht und Fließrichtung
- Tiefpunkt / Hochpunkt / Fahrbahnquerneigung
- Gefällebruchpunkt mit Angabe von Gefälle (Steigung) in Prozent, Länge der Gefälle-(Steigungs-) Strecke, Ausrundungshalbmesser, Station und Höhe des Punktes
- Gewässer mit Fließrichtung
- Brückenwiderlager
- Kreisgrenze
- Gemeindegrenze
- Flurgrenze
- Gemarkungsgrenze
- lfd. Nr. der im Bauwerksverzeichnis aufgeführten Regelung
- BS 88.01 Bohrpunkt
- Fläche für Ausgleichs- und Ersatzmaßnahmen gemäß LBP
- vorübergehend in Anspruch zunehmende Fläche für die Baudurchführung
- WA reines und allgemeines Wohngebiet, Kleinsiedlungsgebiet
- MD Kerngebiet, Dorfgebiet Mischgebiet
- GE Gewerbegebiet
- SO Sondergebiet
- Versorgerfläche
- Flächen für Gemeinbedarf
- GR Grünflächen
- Naturschutzgebiet (vorh.)
- Naturschutzgebiet (gepl.)
- FFH-Gebiet

Nr.	Art der Änderung	Datum	Name
1.			

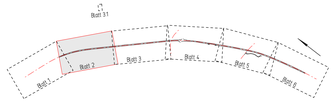

INGENIEURGESELLSCHAFT FÜR BAU - UND VERMESSUNGSWESEN
Werner Odermann Herbert Krause

Käthe-Kröger-Straße 17
21337 Lüneburg
Tel. 0 41 31 - 86 34 0
Fax 0 41 31 - 86 34 10
lueneburg@odermann-krause.de

Neue Straße 16
21244 Buchholz i.d.N.
Tel. 0 41 81 - 28 77 0
Fax 0 41 81 - 28 77 11
buchholz@odermann-krause.de

0537.01-04-07-002-17-03-31

Lüneburg, den 13.03.2017

gez. André Novotny

	Datum	Name
bearbeitet	März 2017	Meermöller
gezeichnet	März 2017	Nagel
geprüft	März 2017	Novotny

Landesbetrieb Straßenbau und Verkehr
Schleswig - Holstein

Straße: B 404 Abschn. 130 von NK: 2428 002 nach NK: 2428 001 Station: 0,000
Abschn. 205 von NK: 2228 001 nach NK: 2228 040 Station: 0,034

Nächster Ort: Trittau

Unterlage Nr.: 7
Blatt Nr.: 2
Bau-km: 72+485 bis 73+325

	Datum	Zeichen
bearbeitet		
gezeichnet		
geprüft		

B 404 / Bau von Überholfahrstreifen zw. A 1 u. A 24 (1.BA)

Bau-km: von 72+460.000 bis 76+520.000

Lage- und Bauwerksplan
mit Entwässerung

Maßstab: 1:1.000

Aufgestellt:
Landesbetrieb Straßenbau und Verkehr
Schleswig - Holstein
Niederlassung Lübeck

gez. Lüth

Lübeck, den 31.03.2017

Planfeststellungsunterlage
vom 31.03.2017

Anlage: 7
Blatt: 2

ZEICHENERKLÄRUNG

Gemarkungsgrenze	Stahlgittermast	Schieber Wasser	Straßenablauf gepl.	Flurgrenze	Stahlrohrmast
Flurstücksgrenze	Betonmast	Zufahrt	Mauer	Holzmast	Unterflurhydrant
Hecke	Zaun	Schacht vorh.	Straßenablauf vorh.	Beleuchtung vorh.	Kabelkasten Elt. / P.
Schieber Gas	Mulde / Graben	Oberflurhydrant	Unterflurhydrant	Zugang	

Unterirdische Ver- und Entsorgungsleitungen				Oberirdische Versorgungsleitungen	
Wasserleitung (vorh.)	Erdkabel Niederspannung (vorh.)	Regenwasserlg. (vorh.)		Hochspg. (vorh.)	
(neu)	Erdkabel Mittelspannung (vorh.)	(neu)		Beleuchtung (vorh.)	
Gasleitung (vorh.)	Schmutzwasserlg. (vorh.)	(neu)		(neu)	
(neu)	Fernmeldekabel (vorh.)	(neu)		(neu)	
	Bebauungskabel (vorh.)	(neu)			

Für die Vollständigkeit und Richtigkeit der in den Plänen eingetragenen Leitungen wird keine Gewähr übernommen! Die genaue Lage und Tiefe der einzelnen Leitungen ist bei den jeweiligen Versorgungsträgern zu erfragen!

Abkürzungen für Baumarten

Ah	= Ahorn	Fi	= Fichte	Ta	= Tanne
Kas	= Kastanie	Bi	= Birke	Wei	= Weide
Bu	= Buche	Ki	= Kiefer	Erl	= Erle
Obst	= Obstbaum	Li	= Linde		
Laub	= Laubbaum	Ei	= Eiche		
Es	= Esche	Pap	= Pappel		

Abkürzungen für Befestigungsarten

Bet.	= Betonbefestigung	OB	= Oberboden
BT	= Betonsteine	GR	= Grand
GP	= Großpflaster	PL	= Platten
KP	= Kleinpflaster	RA	= Rasen
WB	= Wabensteine		

Grundplan hergestellt: aphos Leipzig AG

GK

Lage: DHDN 90 - GK3
Höhe: NHN HST 160

Aufnahme: Okt./Nov. 2004 (aphos Leipzig AG)
Feldvergleich: Okt./Nov. 2004 (aphos Leipzig AG)
Kataster: April 2002(Geocart Herten) / Gebäude: August 2009

Ergänzungen: