

- Batlogger mit Nr.
- potenzielles Gebäudequartier**
- pot, Gebäudequartier
- potenzielles Baumquartier**
- pot. Tagesversteck
- pot. Winterquartier
- pot. Wochenstube
- Eingriffsbereich + 100 m Puffer

## Nachrichtlich

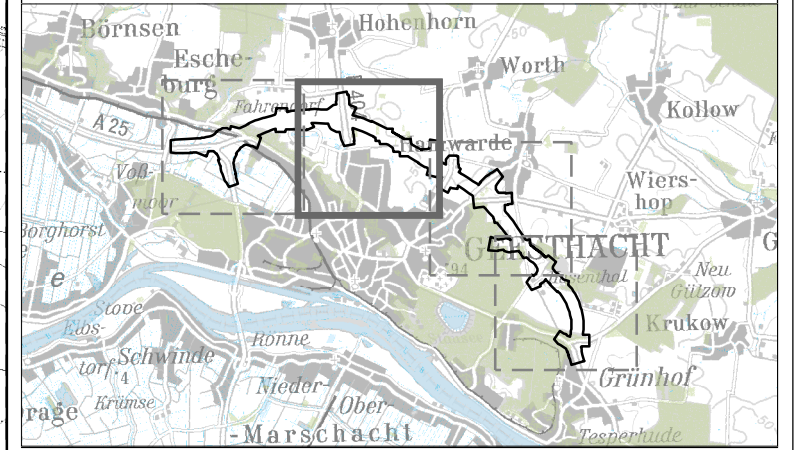

Projekt: 16\_091

**A25/B5 Ortsumgebung Geesthacht**

**Titel:**  
**Ergebnis der Habitatanalyse Fledermäuse 2016**  
**Potentielle Funktionsräume**

**Auftraggeber:**  
**LBV-SH**  
**Niederlassung Lübeck**

Bearbeitung: GFN mbH Stuthagen 25 24113 Molfsee Tel: 04347 999 73 0	Datum:	Name:	
	gezeichnet:	22.02.2017	F. Pieper
	zul. geändert:	04.12.2017	V. Pieper
	geprüft:	28.11.2017	S. Voulkoudis

Maßstab: 1:10.000 **Karte FM-P2**