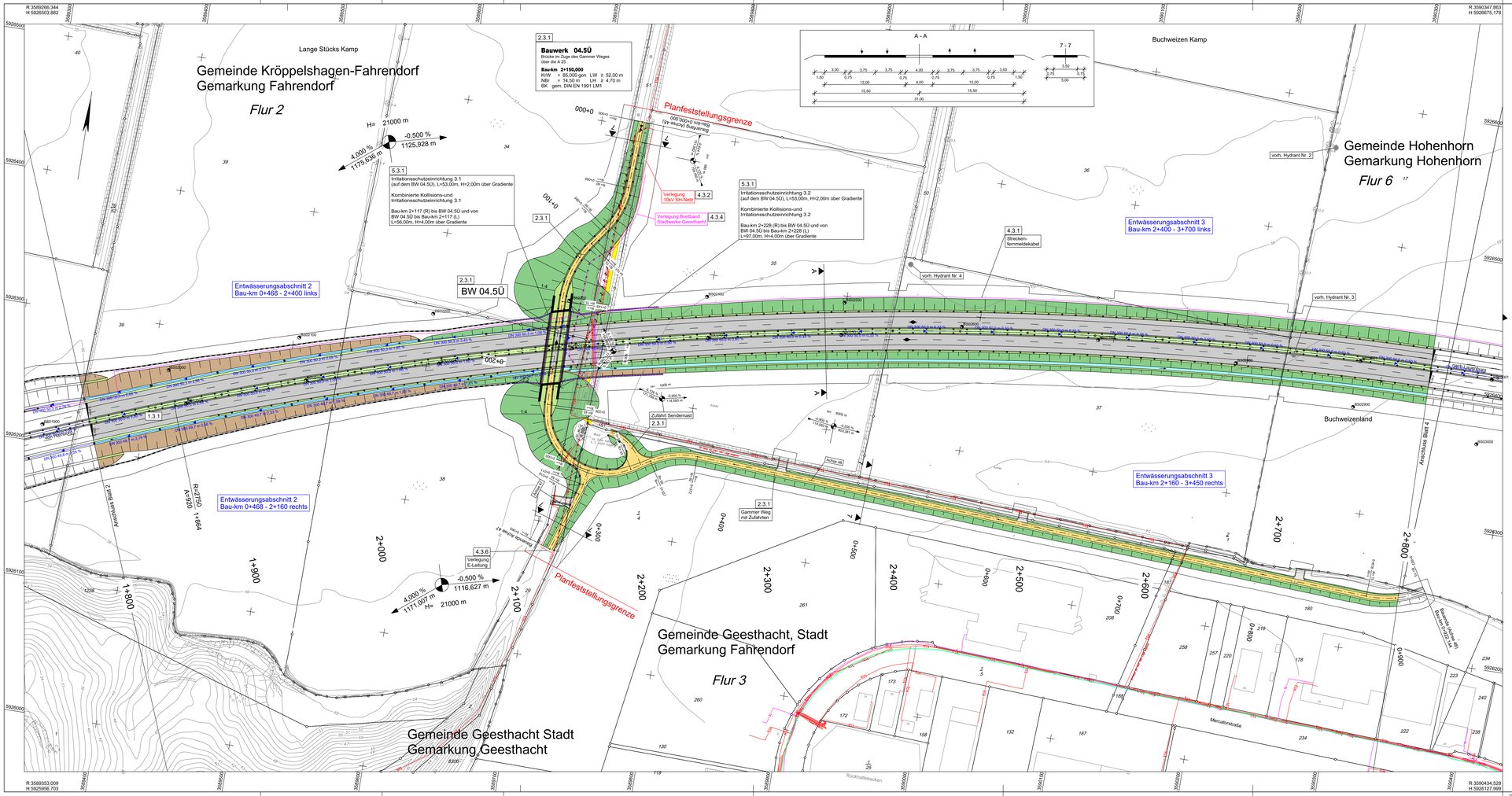

Zeichenerklärung

Planung

Anlaeggraben
Einschnittsböschung
Mulde oder Seitengraben
Banket
Fahrbahn
Mittelstreifen/Mittelstreifenüberfahrt
Fahrbahn
Banket
Mulde
Damm/Erdkörperböschung
WW bituminös/wasergebb. Decke
Grünstreifen
Radweg
Gehsteig/Platz
Neigungsbruchpunkt mit Angabe von Auszundungsbaßmesser, Längsneigung und Abstand zum Neigungsbruchpunkt
Gradienteninformpunkt-Tiefpunkt
Wildetzaun mit Tor
Wildetzaun mit Amphibienschutz
Irritationsschutzeinrichtung
Kollisionsschutzeinrichtung
Irritations-/ Kollisionsschutzeinrichtung
Bauteilgrenze
nachrichtliche Darstellung
Backfeld Leitungsanpassung
Schiffbett
LSA
Baustellliche Umfahrungen
Notschlüssel
Schutzeinrichtungen

Immissionsschutz

Lärmschutzwand
Lärmschutzwall

Entwässerung

vorhanden geplant
DN 300
50.0 m 1.0% DN 300
Regenwasserleitung DN 300 mit Angabe von Fließrichtung, Länge und Gefälle
Kontrollschacht (Tiefe mit Durchgangshöhe)
Straßenablauf mit Anschlussleitung
Prüfschacht
Absaugschacht
DN 300
L 3.00 m 3.01 m
Rohrdurchlass mit Böschungsbahn
Rechteckdurchlass mit Einlaufsperre
Durchlass
Querungshilfe

Sonstiges

Rückbaufläche
Rekultivierung
Rückbaukante
Bohrpunkt
Baumfällung
Funkmast
1.5.2
vorhandenes Gewässer
Verlegeoverschlage Gewässer

Hauptversorgungsleitung

Hochspannungsfreileitung
Hochdruck - Gasleitung

Versorgungseinrichtung

vorhanden geplant
Energie
Fernmeldekabel (Telefon, Tel. Brief-, Verkehrs- Stadtwerke Geesthacht
Fernmelde-Freileitung Telekom
Regenwasser
Trinkwasser
Gasleitung
Signalkabel (kRS Kanalnetze)
Mast
Mast an der A 25
Rückbau

Regelungsverzeichnis

12 Nr. im Regelungsverzeichnis

Schutzgebiete Natur, Landschaft, Wasser

Naturdenkmal
D BD Baudenkmal / Bodendenkmal
nachrichtlich: Archäologisches Denkmal
Altlastenverdachte
Vorbehaltliche Rohrentlüftungsanlagen
Ausgleichsflächen im Bereich Grünfeld (nachrichtlich übernommen)

Verwaltung

Flurstücksgrenze
Kreisgrenze
Gemeindegrenze
Flurgrenze

Nr.	Art der Änderung	Datum	Zeichen
05	Anpassung Telekom- und Breitband-Leitungen	11/2021	Renner
04	Kürzung Gammer Weg um ca. 350 m (RVZ-Nr. 2.4.1)	05/2020	Renner
03	Änderung ISE 3.1 und 3.2 (RVZ-Nr. 5.3.1)	05/2020	Renner
02	Ergänzung Leitungen bei WW (Achse 47/48), (RVZ-Nr. 4.3.5), (RVZ-Nr. 4.3.6)	05/2020	Renner
01	Bankettverbreiterung auf BW 04.5Ü	05/2020	Renner

1 2 2.1 3 4 5 6 7 8 9 10 11

Entwurfsbearbeitung:

EIBS Entwurfs- und Ingenieurbüro Straßenwesen GmbH
Bernhardstraße 92,01187 Dresden, Tel. (0351)406610

	Datum	Name
bearbeitet	05/2018	Renner
geprüft	08.05.2018	

Projekt-Nr.: 21.7741.01

Die Autobahn Nord
Die Autobahn GmbH des Bundes
Niederlassung Nord - Außenstelle Lübeck
Schwerfliegerstraße 33 - 23568 Lübeck

	Datum
geprüft	Baumann
Datum	05/2022

Schleswig-Holstein
Der echte Norden
Standort Lübeck
Jerusalemberg 9
23568 Lübeck

LBV.SH Schleswig-Holstein Landesbetrieb Straßenbau und Verkehr

	Datum
geprüft	Scheil / Ilmer
Datum	05/2018
geprüft	Scheil / Ilmer-Hillmann
Datum	06/2020
geprüft	Scheil / Ilmer-Hillmann
Datum	05/2022

Feststellungsunterlage

Straße: A 25 / B 5
nächster Ort: Geesthacht
von NK: 2527007 nach NK: 2527307 Station: 2,940 Abschn.: 010
von NK: 2528106 nach NK: 2528107 Station: 0,350 Abschn.: 070

Unterlage / Blatt-Nr.: 05 / 03
Lageplan

PROJIS-Nr.: 0 100 990 800

Maßstab: 1 : 1000
Bau-km: 1+800,000 - 2+800,000

A 25 / B 5
Ortsumgehung Geesthacht

DECKBLATT

aufgestellt: Landesbetrieb Straßenbau und Verkehr
Schleswig-Holstein
Standort Lübeck

gez. Pinnow
Lübeck, den 15.05.2018 (1. Planänderung)
Lübeck, den 26.06.2020 (2. Planänderung)
Lübeck, den 23.06.2022 (3. Planänderung)

aufgestellt: Die Autobahn GmbH des Bundes
Niederlassung Nord
Außenstelle Lübeck

gez. Hillies
Lübeck, den 23.05.2022 (3. Planänderung)

Grundlage der Entscheidung
vom 26. März 2024
Az. ARV 2 - 853.5.2-123-244
Dieser Plan ist Bestandteil der mit Verfügung planfestgestellten Entscheidung. Für die Angabe der Rechtsgrundlage und deren Fundstelle wird auf die Entscheidung verwiesen.

Kiel, den 26. März 2024
Amt für Planfeststellung Verkehr
- Planfeststellungsbehörde -
gez. Dr. Grotemeyer

Katester Stand: 04/2018
© GeoBasis-DE/LVermGeo SH
Lagebezugssystem: DHDN 90-DK 3
Höhenbezugssystem: NHN HST 160

\\sicCARD\Projekte\HELICARD\17741_OU-Geesthacht_PH4_TEKTURUL_05-03.PLT 109,5 x 55,4 0,6m2