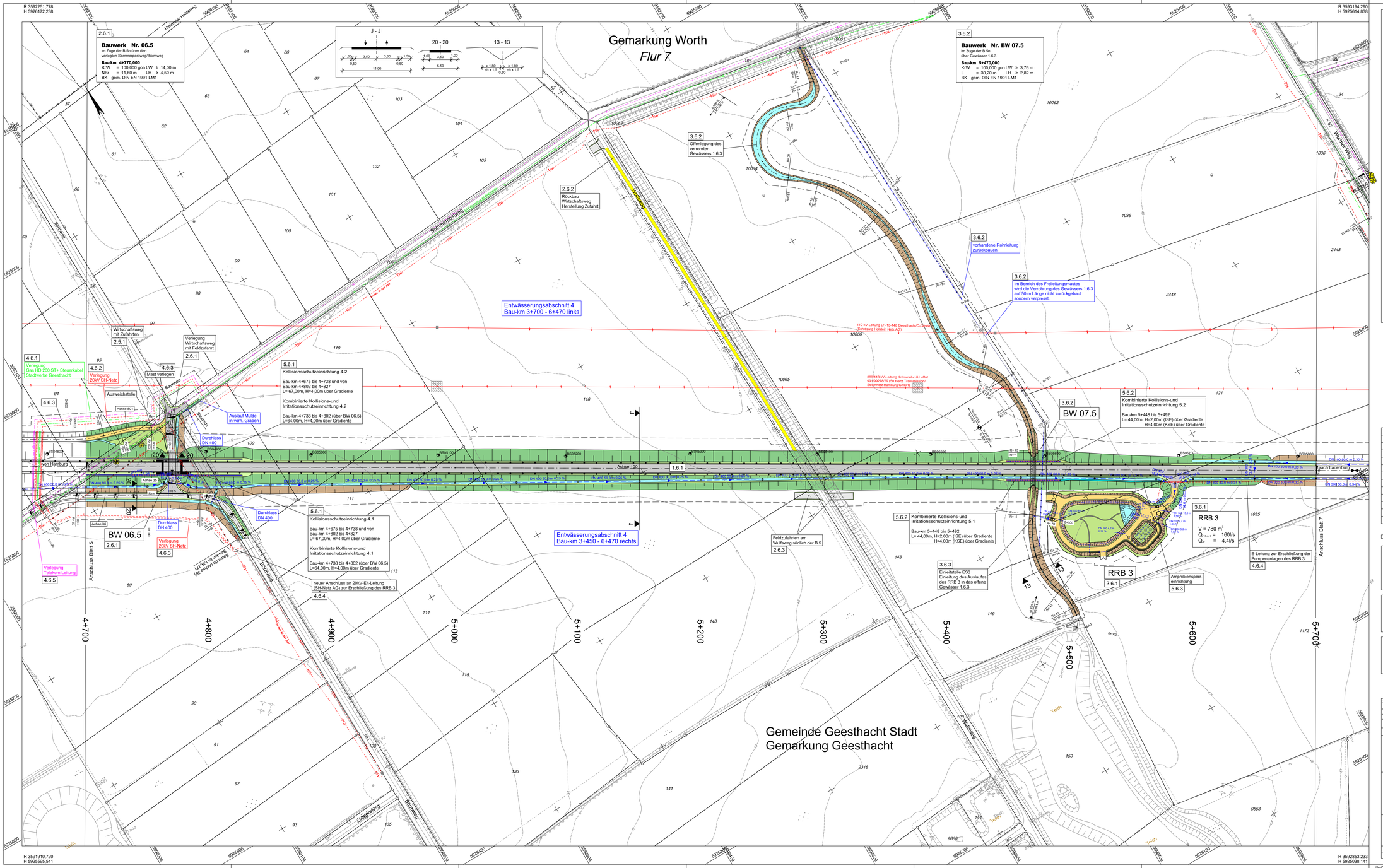

Zeichenerklärung

Planung

Abfanggraben
Einschnittsböschung
Mulde oder Seitengraben
Bankett
Fahrbahn
Mittelstreifen/Mittelstreifenüberfahrt
Fahrbahn
Bankett
Mulde
Einschnitts-/Dammbeschichtung
Rohr/Durchlass/Bauwerksgeb. Decke
Grünstreifen
Radweg
Kleinpflaster
Neigungsdrehpunkt mit Angabe von Ausrundungshalbmesser, Längneigung und Abstand zum Neigungsdrehpunkt
Gradientenknuppunkt-Tiefpunkt
Wildeltzaun mit Tor
Wildeltzaun mit Amphibienschutz
Irritationsschutzeinrichtung
Kollisionsschutzeinrichtung
Irritations-/ Kollisionsschutzeinrichtung
Baufeldgrenze
nachrichtliche Darstellung
Baufeld Leitungsanpassung
Schfläbd
LSA
Bauzeitliche Umfahrungen
Notrufsäule
Schutzeinrichtungen

Immissionsschutz

Lärmschutzwand
Lärmschutzwall

Entwässerung

vorhanden geplant
DN 300 50.0 m 1.5% DN 300 Regenwasserleitung DN 300 mit Angabe von Fließrichtung, Länge und Gefälle
Kontrollschacht/ Drain mit Dränagelitung
Straßenablauf mit Anschlussleitung
Prüfschacht
Ablaufschacht
DN 500 Rohrdurchlass mit Böschungsstück
1.50 x 1.50 Rechteckdurchlass mit Endbauwerk
Durchlass
Querungshilfe

Sonstiges

Rückbaufläche Retaufforstung
Rückbaustrecke
Bohrpunkt
Baumfällung
Funkmast
1.6.2 verrohrtes Gewässer
Verlegeoverschlage Gewässer

Hauptversorgungsleitung

Hochspannungsfreileitung
Hochdruck - Gasleitung

Versorgungseinrichtung

vorhanden geplant
E Energie
TK Fernmeldekabel Telekom bzw. Breitbandkabel Stadtwerke Geesthacht
TK Fernmelde Freileitung Telekom
W Regenwasser
W Trinkwasser
G Gasleitung
F Signalkabel (Alfi Sahnstrecke)
Straßenfernmeldekabel an der A 25
Mast
Rückbau

Regelungsverzeichnis

12 Nr. im Regelungsverzeichnis

Schutzgebiete

Natur, Landschaft, Wasser

Naturdenkmal
D BD Bauderkmal / Bodendenkmal
nachrichtlich: Archäologisches Denkmal
Allleestandorte
Vorbehaltsfläche Rohstoffgewinnung (Kiesabbau)
Ausgleichsflächen im Bereich Grünhof (nachrichtlich übernommen)

Verwaltung

Flurstücksgrenze
Kreisgrenze
Gemeindegrenze
Flurgrenze

Nr.	Art der Änderung	Datum	Zeichen
04	Verlängerung der KSE 4.1 und 4.2	05/2022	Renner
03	Ergänzung und Verlegung Telekom Leitungen	11/2021	Renner
02	neuer Amphibienschutz nach KSE/ISE 5.1 (RVZ-Nr. 5.6.3)	05/2020	Renner
01	Verlängerung der KSE 4.1 und 4.2 (RVZ-Nr. 5.6.1)	05/2020	Renner

1 2 2.1 3 4 5 6 7 8 9 10 11

Entwurfsbearbeitung:

EIBS Entwurfs- und Ingenieurbüro Straßenwesen GmbH
Bernhardstraße 92,01187 Dresden, Tel. (0351)46610

	Datum	Name
bearbeitet	05/2018	Renner
geprüft	08.05.2018	
Projekt-Nr.: 21.7741.01		

Die Autobahn Nord
Die Autobahn GmbH des Bundes
Niederlassung Nord - Außenstelle Lübeck
Schwartlingerstraße 33 - 23556 Lübeck

geprüft	Baumann
Datum	05/2022

Schleswig-Holstein Der echte Norden
Standort Lübeck
Jerusalemsberg 9
23568 Lübeck
LBV.SH Landesbetrieb Straßenbau und Verkehr

geprüft	Scheil / Itner
Datum	05/2018
geprüft	Scheil / Itner-Hillmann
Datum	06/2020
geprüft	Scheil / Itner-Hillmann
Datum	05/2022

Feststellungsunterlage

Straße: A 25 / B 5
nächster Ort: Geesthacht
von NK: 2527007 nach NK: 2527307 Station: 2,940 Abschn.: 010
von NK: 2528106 nach NK: 2528107 Station: 0,350 Abschn.: 070

Unterlage / Blatt-Nr.: 05 / 06

Lageplan

Maßstab: 1 : 1000
Bau-km: 4+700,000 - 5+700,000

PROJIS-Nr.: 0 100 990 800

A 25 / B 5
Ortsumgehung Geesthacht

DECKBLATT

aufgestellt: Landesbetrieb Straßenbau und Verkehr
Schleswig-Holstein
Standort Lübeck

gez. Pump
Lübeck, den 15.05.2020 (1. Planänderung)
Lübeck, den 20.06.2022 (2. Planänderung)

aufgestellt: Die Autobahn GmbH des Bundes
Niederlassung Nord
Außenstelle Lübeck

gez. Böttcher
Lübeck, den 23.06.2022 (2. Planänderung)

Kataster Stand: 04/2018
© GeoBasis-DE/LVermGeo SH
Lagebezugssystem: DHDN 90-GK 3
Höhenbezugssystem: NHN HST 160

Y:\cr\CARD\Projekte\HEL\CARD917741_OU-Geesthacht_PH4_TEKTURULL_05-06.PLT 109,5 x 67,0 0,7m2