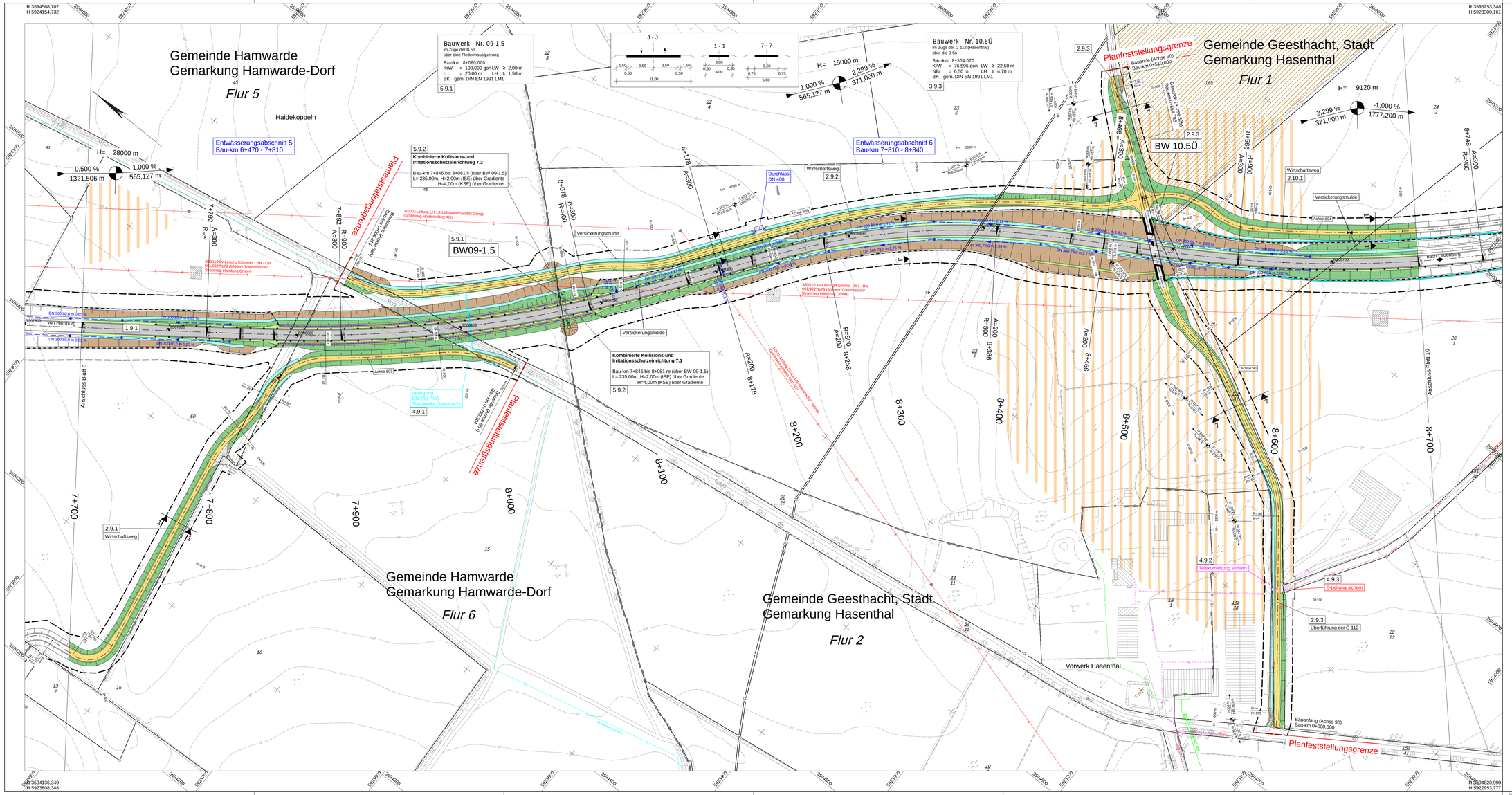

Zeichenerklärung

Planung

- Abfanggraben
- Einschnittsböschung
- Mulde oder Seitengraben
- Bankett
- Fahrbahn
- Mittelstreifen/Mittelstreifenüberfahrt
- Fahrbahn
- Bankett
- Mulde
- Einschnitts-/Damm/böschung
- Rigole/Versickerungswasserrigole, Decke
- Grünstreifen
- Radweg
- Kleinpflaster
- Neigungsbrechpunkt mit Angabe von Ausrundungshalbmesser, Längsneigung und Abstand zum Neigungsbrechpunkt
- Gradientenhochpunkt/-Tiefpunkt
- Wildetrauen mit Tor
- Wildetrauen mit Amphibienschutz
- Irritationsschutzeinrichtung
- Kollisionsschutzeinrichtung
- Irritations-/ Kollisionsschutzeinrichtung
- Baufeldgrenze
- Sichtfeld
- LSA
- Baustellliche Umfahrungen
- Notrufsäule
- Schutzeinrichtungen

Immissionsschutz

- Lärmschutzwand
- Lärmschutzwall

Entwässerung

vorhanden / geplant

- DN 300 — 50,0 m 1 DN DN 300 — Regenwasserleitung DN 300 mit Angabe von Fließrichtung, Länge und Gefälle
- Kontrollschacht Drain mit Drainageleitung
- Straßenablauf mit Anschlussleitung
- Prüfschacht
- Ablaufschacht
- DN 500 — Rohrdurchlass mit Böschungssicke
- 1,00 m x 1,50 m — Rechteckkurchlass mit Endbauwerk
- Durchlass
- Querungshilfe

Sonstiges

- Rückbaufläche Rekultivierung
- Rückbaustrecke
- Bohrpunkt
- Baumfällung
- Funkmast
- 1.6.2 — verrohrtes Gewässer
- Verlegeersatzmaßnahme Gewässer

Hauptversorgungsleitung

- Hochspannungsfreileitung
- Hochdruck - Gasleitung

Versorgungseinrichtung

vorhanden / geplant

- MS — Energie
- TK — Fernmeldekabel: Telekom bzw. Breitbandkabel Stadtwerke Geesthacht
- Fernmelde Freileitung Telekom
- Bauseitliche Leerrohrverlegung
- W — Regenwasser
- TW — Trinkwasser
- GL — Gasleitung
- Signalkabel (WN Bahnstrecke)
- Straßenkennmelde-kabel an der A 25
- Rückbau

Regelungsverzeichnis

12 — Nr. im Regelungsverzeichnis

Schutzgebiete Natur, Landschaft, Wasser

- Naturdenkmal
- D | BD — Baudenkmal / Bodendenkmal
- nachrichtlich: Archäologisches Denkmal
- Altlastenstandorte
- Vorbehaltsfläche Rohstoffgewinnung (Kiessandsee)
- Ausgleichsflächen im Bereich Grünhof (nachrichtlich übernommen)

Verwaltung

- Flurstücksgrenze
- Kreisgrenze
- Gemeindegrenze
- Flurgrenze

Nr.	Art der Änderung	Datum	Zeichen

1 2 2.1 3 4 5 6 7 8 9 10 11

Entwurfsbearbeitung:

EIBS Entwurfs- und Ingenieurbüro Straßenwesen GmbH
Bernhardstraße 92,01187 Dresden, Tel. (0351)46610

	Datum	Name
bearbeitet	05/2018	Renner
geprüft	08.05.2018	

Projekt-Nr.: 21.7741.01

Schleswig-Holstein
Der echte Norden

Niederlassung Lübeck
Jerusalemsberg 9
23568 Lübeck

LBV.SH
Schleswig-Holstein
Landesbetrieb
Straßenbau und Verkehr

	geprüft	Scheil / Ittner
	Datum	05/2018

Feststellungsunterlage

Straße: A 25 / B 5
nächster Ort: Geesthacht
von NK: 2527007 nach NK: 2527307 Station: 2.940 Abschn.: 010
von NK: 2528106 nach NK: 2528107 Station: 0.350 Abschn.: 070

Unterlage / Blatt-Nr.: 05 / 09

Lageplan

Maßstab: 1 : 1000
Bau-km: 7+700,000 - 8+700,000

PROJIS-Nr.: 0 100 990 800

A 25 / B 5
Ortsumgehung Geesthacht

Aufgestellt:

Landesbetrieb Straßenbau und Verkehr
Schleswig-Holstein
Niederlassung Lübeck

gez. Lüth

Lübeck, den 15.05.2018

Katasterstand: 04/2018

© GeoBasis-DE/LVermGeo SH

Lagebezugssystem: DHDN 90-GK 3
Höhenbezugssystem: NHN HST 160

\\Sicloud\Projekte\HEL\CAR\907741-01-B5-Geesthacht_PH4_Master\UL_05-09.PLT 109,5 x 55,4 0,6m²