

- Reptiliennachweise**
- ▲ Blindschleiche (BISI)
 - ▲ Ringelnatter (RiNa)
 - Zauneidechse (ZaEi)
 - Waldeidechse (WaEi)
 - Probefläche
 - Eingriffsbereich mit 100 m Puffer

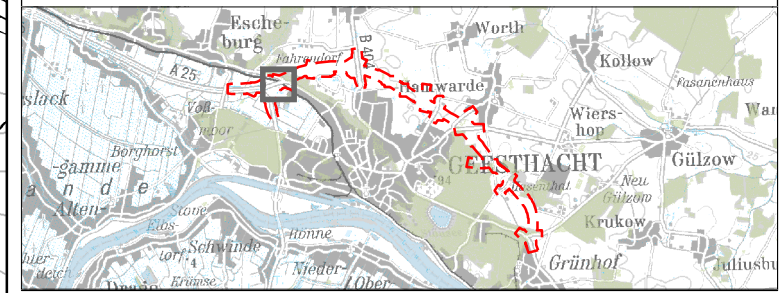

Projekt:		16_091	
A25/B5 Ortsumgehung Geesthacht			
Titel:		Ergebnis der Reptilienkartierung 2016	
Auftraggeber:		LBV-SH Niederlassung Lübeck	
Bearbeitung:		Datum:	Name:
GFN mbH Stuthagen 25 24113 Molfsee Tel: 04347 999 73 0	gezeichnet:	06.02.2017	J. Hanisch
	zul. geändert:	08.01.2018	F. Pieper
	geprüft:	08.01.2018	C. Herden
Maßstab: 1:3.000		Karte Rept-1	

Kartengrundlage © GeoBasis-DE/LVermGeo SH