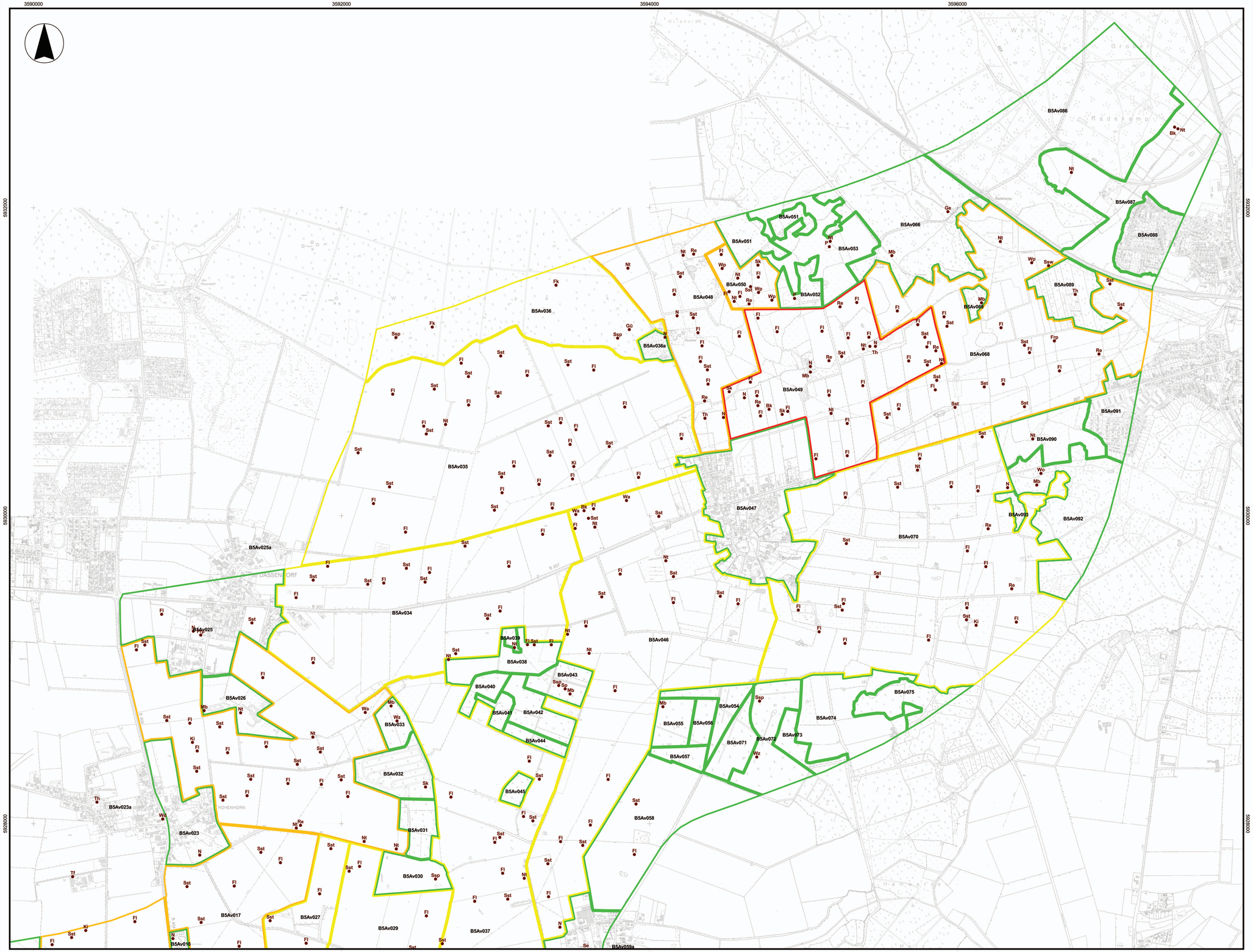

Legende

- Standort Brutvogelpaar
- B5Av001 Flächenbezeichnung

Bedeutung nach Roter Liste

- nachrangig
- mittel
- hoch
- sehr hoch

Abkürzungen Vogelarten

Bf	Baumfalke
Bem	Beutelmeise
Bk	Braunkehlchen
Fl	Feldlerche
Fk	Fichtenkreuzschnabel
Frp	Flussregenpfeifer
Ge	Gebirgsstelze
Gü	Grünspecht
Hel	Heidelerche
Kl	Kiebitz
Mb	Mäusebussard
N	Nachtigall
Nt	Neuntöter
P	Pirol
Re	Rebhuhn
Sst	Schafstelze
Srs	Schilfrohrsänger
Sew	Schlagschwirl
Se	Schleereule
Sk	Schwarzkehlchen
Sp	Sperber
Ssp	Schwarzspecht
Sts	Steinschmätzer
Th	Teichhuhn
Tf	Turmfalke
Us	Uferschwalbe
Uh	Uhu
Wa	Wachtel
Wd	Wachholderdrossel
Wz	Waldkauz
Wo	Waldohreule
Wst	Weißstorch
Wsb	Wespenbussard
Wp	Wiesenpieper

Bei den dargestellten Vogelarten handelt es sich um Arten der Roten Listen S-H bzw. der BRD oder um streng geschützte Vogelarten entsprechend der Bundesartenschutzverordnung

Kartenausschnitt

0 500 1000 Meter

1	Anpassung Planstempel	Mai 2018	Tilp
	Art der Änderung	Datum	Name

FROELICH & SPORBECK GmbH & Co. KG
Umweltplanung und Beratung
Bochum • Großwaudi • München • Plauen • Potsdam • Schwerin
Niederlassung Schwerin • Mühlenstraße 3 • 19059 Schwerin

	Datum	Name
bearbeitet	Juli 05 / Juli 07	Pn
gezeichnet	Juli 05 / Juli 07	Ko
geprüft:	Mai 2008	

Landesbetrieb Straßenbau und Verkehr Schleswig-Holstein

LBV.SH Schleswig-Holstein Landesbetrieb Straßenbau und Verkehr

Straße: B5, B404 km:

(Nächster Ort): Geesthacht, Schwarzenbek

Unterlage Nr.: **19.5.1**

Blatt Nr.: **1**

Reg. Nr.

	Datum	Name
bearbeitet		
gezeichnet		
geprüft		

Umweltverträglichkeitsstudie zur A25 / B5 Ortsumgehung Geesthacht

Karte 2: Brutvögel - Nord

Maßstab: 1:10.000

Aufgestellt: per. Lüth
Landesbetrieb Straßenbau und Verkehr
Schleswig Holstein
Niederlassung Lübeck

Lübeck, den 15.05.2018

Grundplan erstellt:

Ergänzungen:

Aufnahme:

Feldvergleich:

Kataster: