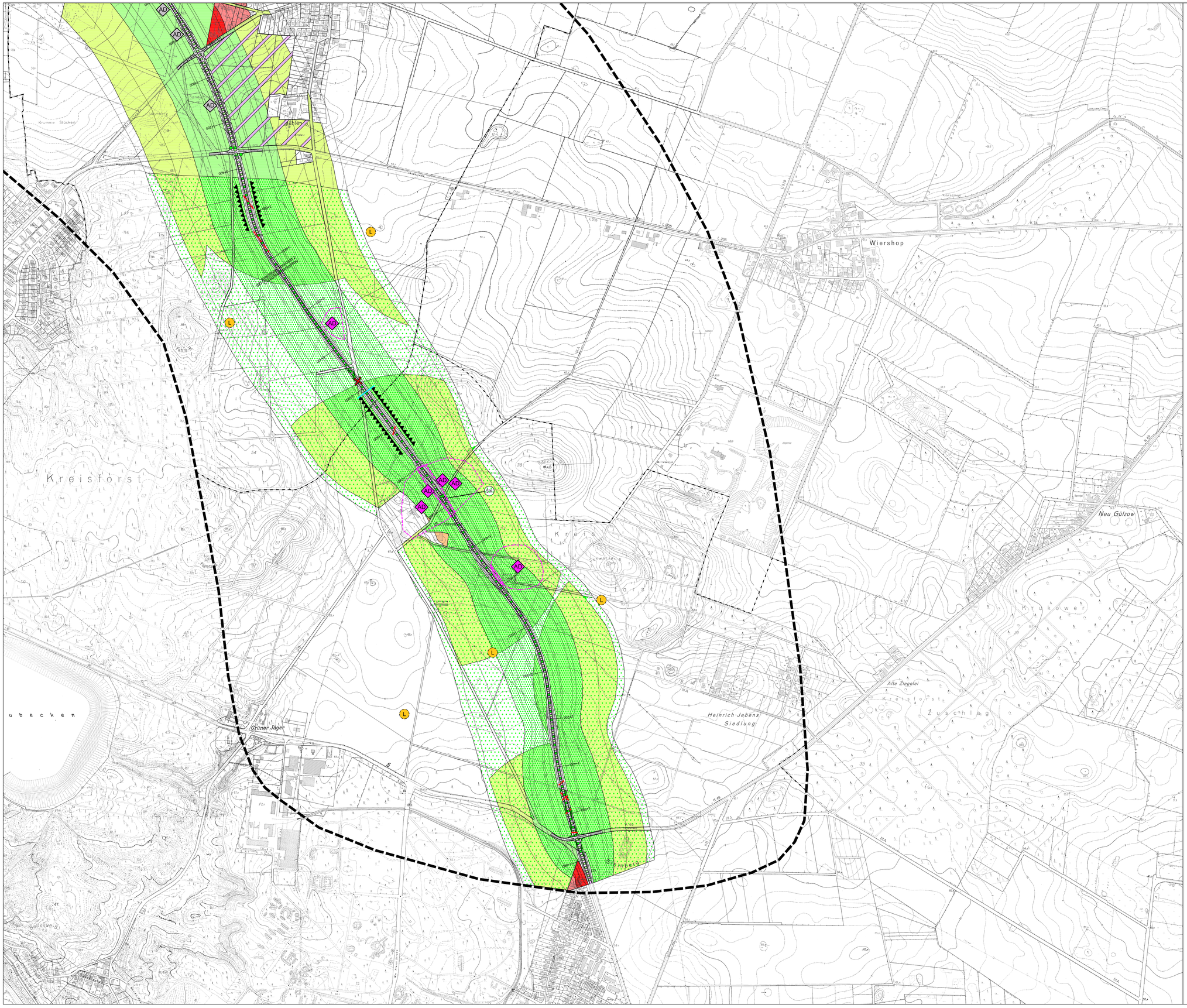

Umweltverträglichkeitsstudie zur B 5 Ortsumgehung Geesthacht

Karte 10: Auswirkungen auf Menschen, einschließlich der menschlichen Gesundheit, Landschaft, Kulturgüter und sonstige Sachgüter - Variante 1.3

Menschen, einschließlich der menschlichen Gesundheit

Wohnen und Wohnumfeld

Reine und allgemeine Wohngebiete, Kleinsiedlungsgebiete

- Überschreitung des Immissionsgrenzwertes von 49 dB(A) nachts
- Überschreitung des Orientierungswertes von 45 dB(A) nachts

Mischgebiete, Dorfgebiete, Streusiedlungen, Einzelhoflagen

- Überschreitung des Immissionsgrenzwertes von 54 dB(A) nachts
- Überschreitung des Orientierungswertes von 50 dB(A) nachts

Erholung und Freizeit

Gebiete mit besonderer Erholungseignung

- Zerschneidung
- Überschreitung des Richtwertes von 49 dB(A) tags
- Überschreitung des Orientierungswertes von 55 dB(A) tags

Siedlungsnahe Freiräume

- Zerschneidung
- Überschreitung des Orientierungswertes von 55 dB(A) tags
- Überschreitung des fachlichen Vorsorgewertes von 50 dB(A) tags
- Tangierung von Freizeit-, Sport- und Erholungseinrichtungen
- Unterbrechung von Rad- und Wanderwegen

Landschaft

Trassenverlauf durch Landschaftsbildeinheiten mit

- mittlerer Bedeutung

Zerschneidung von Landschaftsbildeinheiten mit

- mittlerer Bedeutung
- Beanspruchung von gliedernden und belebenden Landschaftselementen
- Beanspruchung von landschaftsprägenden Waldflächen
- Beanspruchung von erhaltenswerten Geotopen
- Beanspruchung und Zerschneidung eines geplanten Landschaftsschutzgebietes
- Trassenverlauf in landschaftsbildbeeinträchtigenden Dammlagen über 5 m Höhe

Kulturgüter und sonstige Sachgüter

- Mögliche Beanspruchung / Beeinträchtigung von eingetragenen Archäologischen Denkmalen (Bodendenkmalen) mit Umgebungsschutz
- Mögliche Beanspruchung / Beeinträchtigung von sonstigen flächenhaften oder punktuellen Archäologischen Denkmalen (Bodendenkmalen)
- Mögliche Beanspruchung / Beeinträchtigung von Archäologischen Fundstellen
- Beanspruchung von historisch begründeten Waldbeständen
- Beanspruchung von Vorkommen oberflächennaher Rohstoffe
- Beanspruchung von Abbauvorbehaltsflächen (Sand / Kies)
- Querung einer Hochspannungsleitung > 100 kV

Nachrichtlich

- Grenze des Untersuchungsraumes
- Gemeinde- und Stadtgrenzen

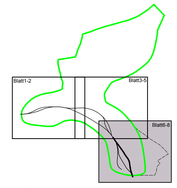

M = 1:5.000

0 50 100 200 300 400 500m

Nr.	Art der Änderung	Datum	Name
2	Anpassung Planstempel	Mai 2018	Tilp
1	Anpassung Layout, Legende und Planstempel	Nov. 2012	Klawitter

Bearbeitung

FROELICH & SPORBECK GmbH & Co. KG
Umweltplanung und Beratung
Bochum • Greifswald • München • Plauen • Potsdam • Schwerin
Niederlassung Schwerin • Mühlentwiete 3 • 19059 Schwerin

	Datum	Name
bearbeitet	Juni 2009	Lü.
gezeichnet	Juni 2009	Ko.
geprüft	September 2009	Lü. / Spo.

Landesbetrieb Straßenbau und Verkehr Schleswig - Holstein

LBV.SH Schleswig-Holstein Landesbetrieb Straßenbau und Verkehr

Straße: B 5, B 404, B 207 Bau-km:

Nächster Ort: Geesthacht, Schwarzenbek

Unterlage Nr. 5.2
Blatt Nr. 3a
Reg. Nr.

	Datum	Name
bearbeitet		
gezeichnet		
geprüft	November 2012	Klawitter

Umweltverträglichkeitsstudie zur A25 / B5 Ortsumgehung Geesthacht

Karte 10: Auswirkungen auf Menschen, einschließlich der menschlichen Gesundheit, Landschaft, Kulturgüter und sonstige Sachgüter - Variante 1.3

Maßstab: 1 : 5.000

Aufgestellt:
Landesbetrieb Straßenbau und Verkehr
Schleswig-Holstein
Niederlassung Lübeck

Lübeck, den 15.05.2018

gez. Lüth

Vorentwurfsunterlage
vom

Unterlage: 19.4
Blatt: 6

Grundplan hergestellt:

Aufnahme:
Feldvergleich:
Kataster:

Ergänzungen: