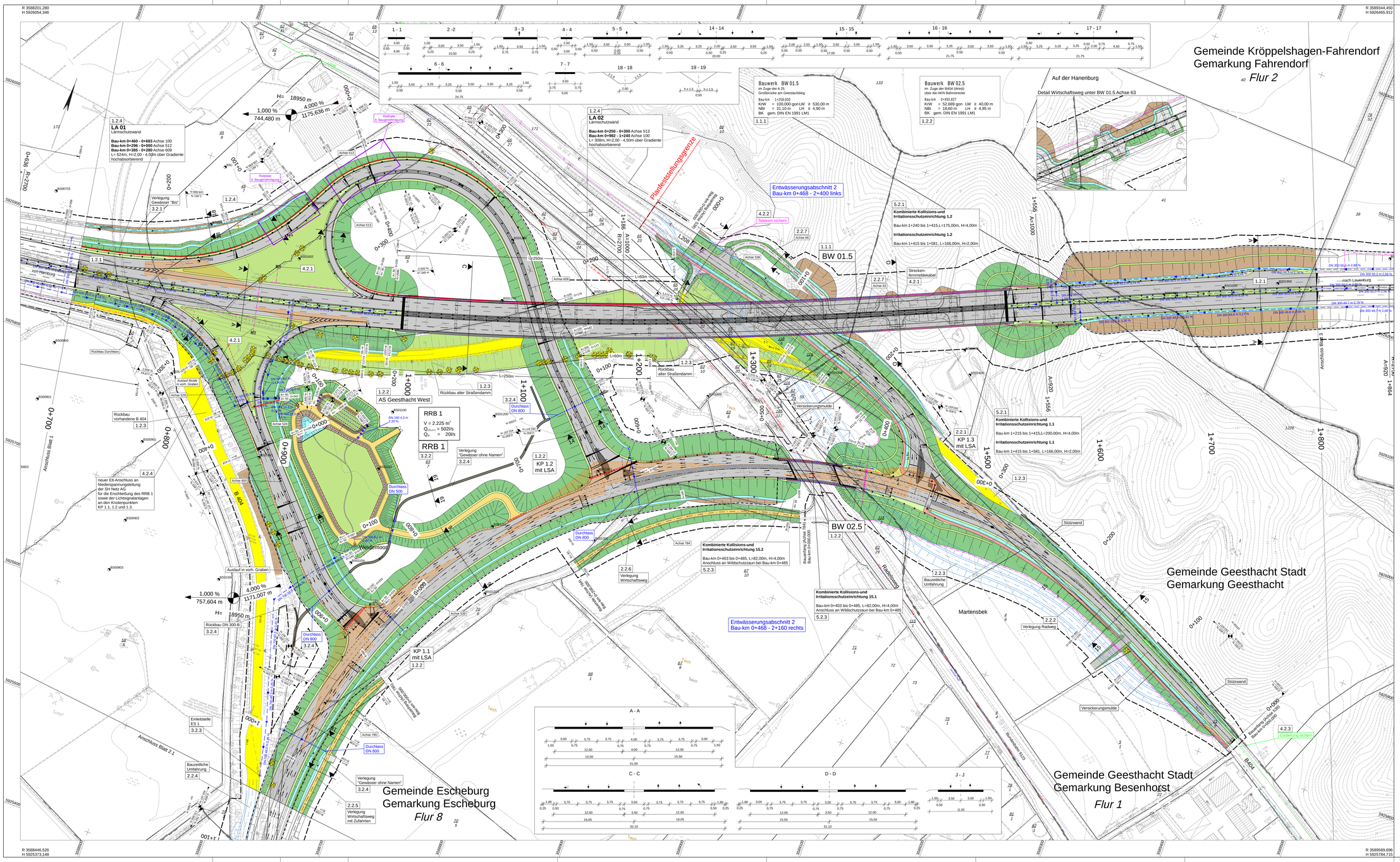

R 3588201,280
H 5926054,346

R 3589344,456
H 5926466,912

R 3588446,526
H 5925373,148

R 3589589,696
H 5925784,715

Zeichenerklärung

Planung

Achsangaben
Einschnittsböschung
Mulde oder Seitengraben
Bankett
Fahrbahn
Metallstreifen/Metallstreifenübergangsbahn
Fahrbahn
Fahrbahn
Mulde
Einschnitts-/Dammböschung
RW Wurmsicherheitsstreifen, Decke
RW Wurmsicherheitsstreifen
Radweg
Kreisrundpfeiler
Neigungsbrechpunkte mit Angabe von Ausrundungshalbmesser, Längsneigung und Abstand zum Gradientenschnittpunkt
Gradientenschnittpunkte/-Tiefpunkte
Wildtierzaun mit Tor
Wildtierzaun mit Amphibienschutz
Irritationsschutzeinrichtung
Kollisionsschutzeinrichtung
Irritations-/ Kollisionsschutzeinrichtung
Baufeldgrenze
nachrichtliche Darstellung
Baufeld Leitungsanpassung
Schiffstiefe
LSA
Bauzeitliche Umfahrungen
Notrufsäule
Schutzeinrichtungen

Immissionsschutz

Lärmschutzwand
Lärmschutzwall

Entwässerung

vorhanden / geplant

DN 300 — 50,0 m 1,5% DN 300 — Regenwasserleitung DN 300 mit Angabe von Fließrichtung, Länge und Gefälle
Kiesrollbuschi Drain mit Drainageleitung
Straßenablauf mit Anschlussleitung
Prüfschacht
Abkleuschacht
DN 500 — Rohrdurchlass mit Böschungsstück
Rechteckdurchlass mit Endbauwerk
Durchlass
Querungshilfe

Sonstiges

Rückbaufläche
Rekultivierung
Rückbaustrecke
Bohrpunkt
Baumfällung
Funkmast
1.5.7 — vermutetes Gewässer
Verlegevorschlage Gewässer

Hauptversorgungsleitung

Hochspannungsfreileitung
Hochdruck - Gasleitung

Versorgungseinrichtung

vorhanden / geplant

Energie
Fernmeldekabel Telekom, Bundesbahn, Bundesbahnkabel Stadtwerke Geesthacht
Fernmelde Freileitung Telekom
Regenwasser
Trinkwasser
Gasleitung
Spalten im Betonrohr
Strecken-fernmelde-kabel an der A 25
Mast
Rückbau

Regelungsverzeichnis

12 — Nr. im Regelungsverzeichnis

Schutzgebiete Natur, Landschaft, Wasser

Naturdenkmal
Baudenkmal / Bodendenkmal
nachrichtlich: archäologisches Denkmal
Altlastenstandorte
Vorbehaltsfläche Rohstoffgewinnung (Kiesabbau)
Ausgleichsflächen im Bereich Grünhof (nachrichtlich übernommen)

Verwaltung

Flurstücksgrenze
Kreisgrenze
Gemeindegrenze
Flurgrenze

Nr.	Art der Änderung	Datum	Zeichen
10	Verlängerung PSE am KP 1.2	06/2020	Renner
09	Verlängerung Wildschutzzaun entlang der B 5	06/2020	Renner
08	Ergänzung Zufahrt an der B 404 bei ca. Bau-km 0+120	05/2020	Renner
07	Zufahrt an Radweg L 208	05/2020	Renner
06	Anpassung Trassenfernmeldekabel (RVZ-Nr. 4.2.1)	05/2020	Renner
05	Lichte Höhe BW 02.5 (RVZ-Nr. 1.2.2)	05/2020	Renner
04	Ergänzung eines Wartungsweges im BW 01.5 (Achse 61 60 (RVZ-Nr. 2.2.7)	05/2020	Renner
03	Anpassung ISE/KSE 1.1 und 1.2 (RVZ-Nr. 5.2.1)	05/2020	Renner
02	Entfall ISE 2.1 und 2.2 (RVZ-Nr. 5.2.2)	05/2020	Renner
01	neue ISE/KSE 15.1 und 15.2 (RVZ-Nr. 5.2.3)	05/2020	Renner

1 2 2.1 3 4 5 6 7 8 9 10 11

Entwurfsbearbeitung:
EIBS Entwurfs- und Ingenieurbüro Straßenwesen GmbH
Bernhardstraße 92,01187 Dresden, Tel. (0351)46610

	Datum	Name
bearbeitet	05/2018	Renner
geprüft	08.05.2018	J. Scheil
Projekt-Nr.: 21.7741.01		

Schleswig-Holstein
Der echte Norden
Standort Lübeck
Jerusalemsberg 9
23568 Lübeck
LBV.SH Schleswig-Holstein Landesbetrieb Straßenbau und Verkehr

	geprüft	Scheil / Ihner
	Datum	05/2018
	geprüft	Scheil / Ihner-Hillmann
	Datum	06/2020

Feststellungsunterlage

Straße: A 25 / B 5
nächster Ort: Geesthacht
von NK: 2527007 nach NK: 2527307 Station: 2.940 Abschn.: 010
von NK: 2528106 nach NK: 2528107 Station: 0.350 Abschn.: 070

Unterlage / Blatt-Nr.: 05 / 02
Lageplan
Maßstab: 1 : 1000
Bau-km: 0+700.000 - 1+800.000

PROJIS-Nr.: 0 100 990 800

A 25 / B 5
Ortsumgehung Geesthacht

DECKBLATT

Aufgestellt:

Landesbetrieb Straßenbau und Verkehr
Schleswig-Holstein
Standort Lübeck

gez. Pump

Lübeck, den 15.05.2018
Lübeck, den 25.06.2020 (1. Planänderung)

Katasterstand: 04/2018
© GeoBasis-DE/LVermGeo SH
Lagebezugssystem: DHDN 90 GK 3
Höhenbezugssystem: NHN HST 160

\\Srlocal\Projekte\HEL\CAD\01\7741_OU-Geesthacht_PH4_TEKTURUL_05-02.PLT 121,5 x 72,4 0,9m