

Querschnitt 0+062,50

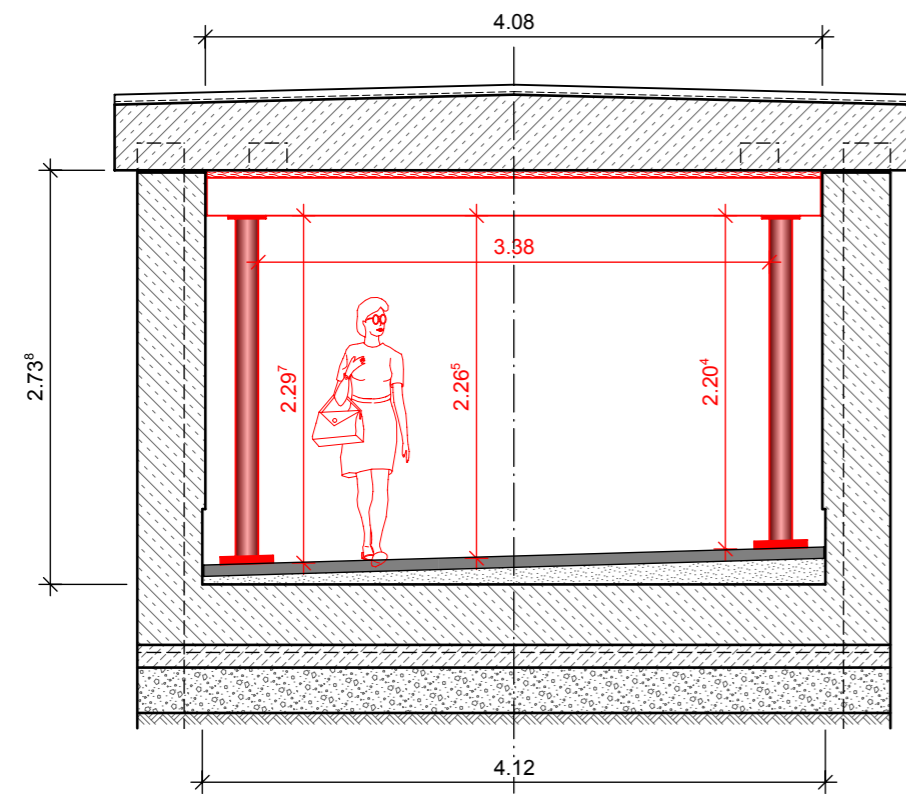

Endgültige Abmessungen und Absetztiefen nach statischen und konstruktiven Erfordernissen.

Legende:

- Bestand
- Planung

Während der Abbruch- und Herstellungsmaßnahmen am Überbau wird es zu Einschränkungen der begehbaren Breite und Höhe kommen!

Querschnitt 0+068,00

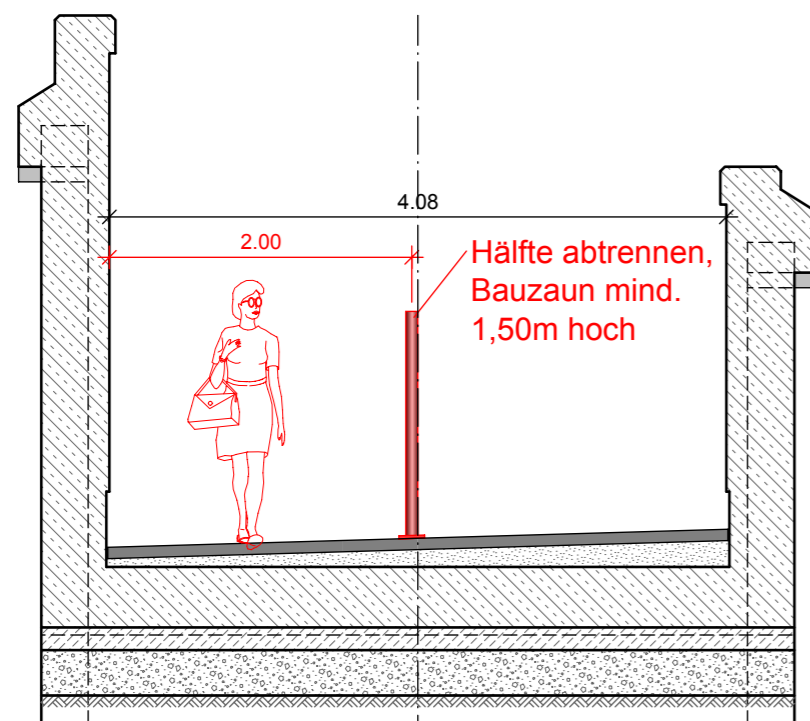

Während der Anpassungen der Seitenwände wird die begehbare Breite auf die Hälfte reduziert!

Nr.	Änderungen	Datum	Name
	PFA 1 PFA 2		
Vorhabenträger:		AKN Eisenbahn AG Rudolf-Diesel-Straße 2 24568 Kaltenkirchen	
gez. Moje			
Kaltenkirchen, den: 11.11.2016			
Generalplanung:		Genehmigungsvermerk der Planfeststellungsbehörde:	
 Sellhorn INGENIEURGESELLSCHAFT Sellhorn Ingenieurgesellschaft mbH Teilfeld 5, D-20459 Hamburg Tel: +49 (0)40 36 12 01-0 www.sellhorn-hamburg.de			
Planung Fahrleitungsanlage:			
 spiekermann consulting engineers Spiekermann GmbH Consulting Engineers Hildesheimer Str. 25 30169 Hannover Telefon +49 511 54354-45			
Baumaßnahme: Elektrifizierung der AKN - Strecke A1 S21 Eidelstedt - Kaltenkirchen Planfeststellungsabschnitt 2: Landesgrenze FHH / SH - Kaltenkirchen km 11,1+26 - km 34,50+00			
Planinhalt: Fußgängertunnel Ellerau zur Planfeststellung bauzeitliche Einschränkungen am Tunnelportal gem. § 18 AEG Gemarkung Quickborn			
	Datum	Name	Status
gezeichnet	11.11.2016	Winkler	VP EP AP
bearbeitet	11.11.2016	Baumann	X
geprüft	11.11.2016	Voß	
Maßstab:	1: 50		AKN-Abt.A
			Streckenkilometer: km 22,4 - 22,46
			Plannummer: SE15037-GP-754