

Kreis: Segeberg
Gemarkung: Ellerau
Flur: 5

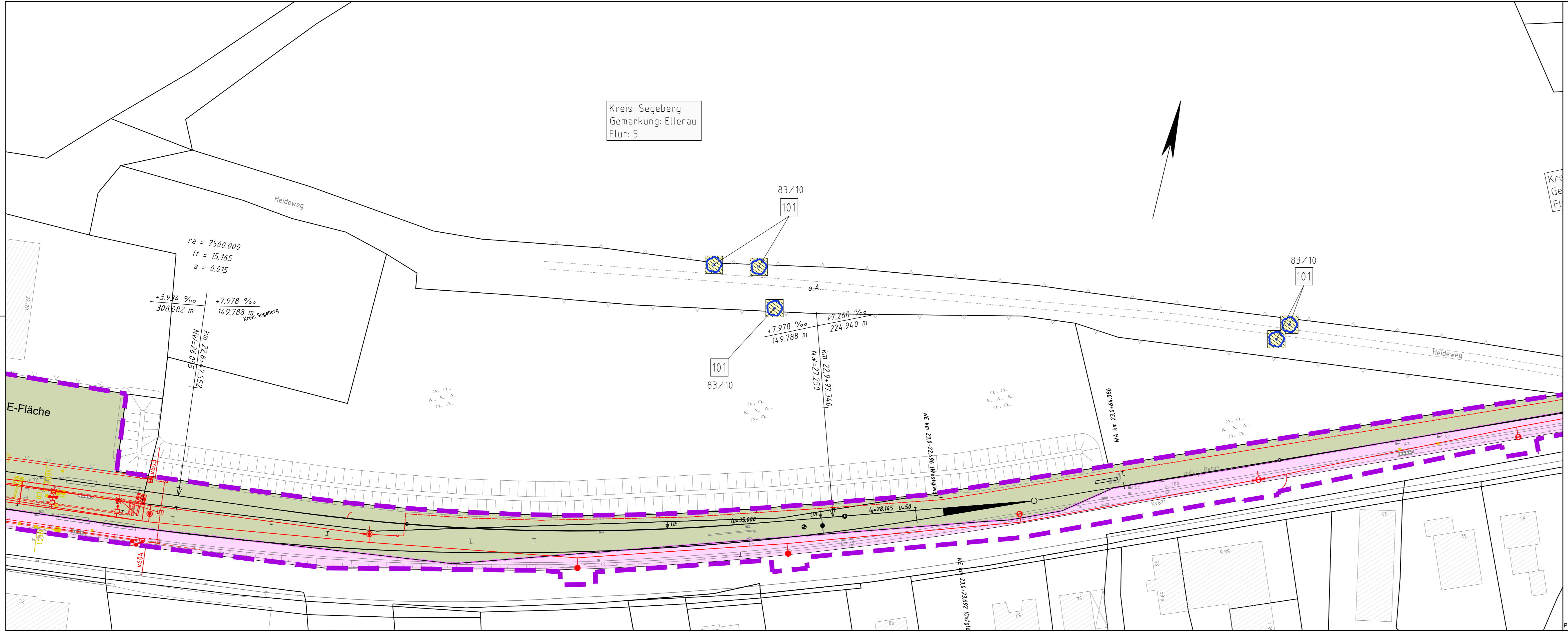

Legende:

- Bahnanlagen Bestand
- Bahnanlagen Abbruch
- Bahnanlagen Neubau
- AKN - Flächen
- öffentliche Flächen dem Eisenbahnbetrieb gewidmet
- Grunderwerb AKN für notwendige Folgemaßnahmen
- Baum für die Anbringung von Ausgleichskästen
- Landesgrenze FHH/SH
- Grundstücksgrenzen
- Grundstücksgrenzen neu
- Planfeststellungsgrenze
- Kreisgrenze
- Gemeindegrenze
- Gemarkungsgrenze
- Flurgrenze

- von Privat
- von Stadt / Gemeinde
- Dienstbarkeit
- Grunderwerb
- vorübergehende Inanspruchnahme
- von Stadt / Gemeinde

Für das Anbringen von Ausgleichskästen einschließlich Betretungsrecht für die Durchführung von Funktionskontrollen gem. LBP (maximal 2 Termine pro Jahr und nur nach vorheriger Abstimmung).

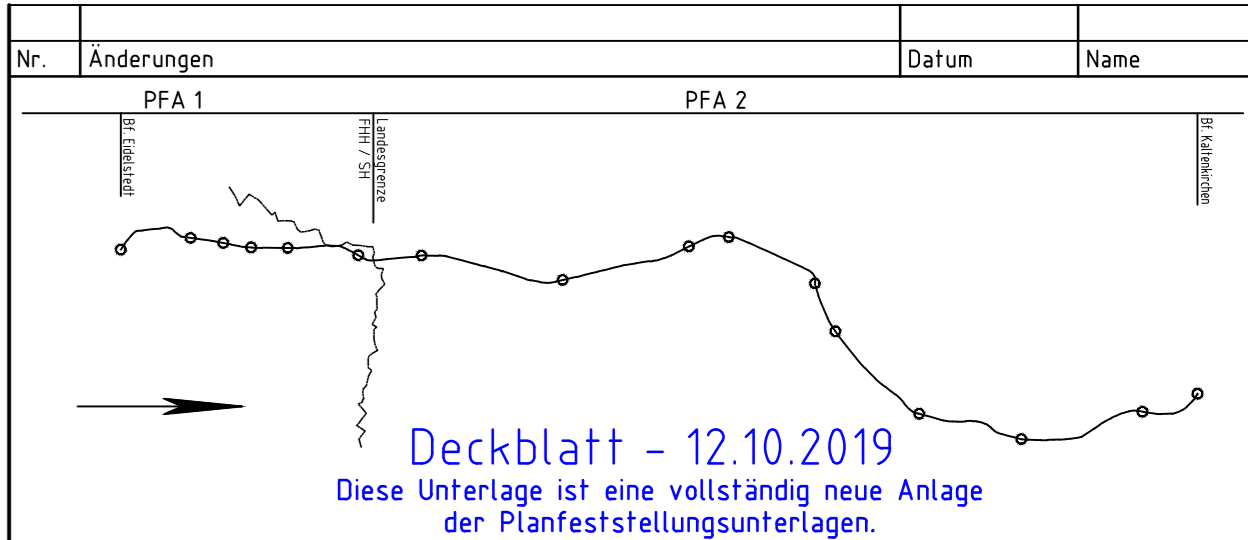

Deckblatt - 12.10.2019
Diese Unterlage ist eine vollständig neue Anlage der Planfeststellungsunterlagen.

Generalplanung:
Sellhorn
Selhorn Ingenieurgesellschaft mbH
Teillekt 5, D-20459 Hamburg
Tel: +49 (0)40 36 12 01-0, Fax: +49 (0)40 36 12 01-28
E-Mail: info@sellhorn-hamburg.de
www.sellhorn-hamburg.de

Planung Fahrleitungsanlage:
spiekermann
consulting engineers
Spiekermann GmbH Consulting Engineers
Hildesheimer Str. 25
30699 Hannover
Telefon +49 911 54256-45

Vorhabenträger:
gez. Moje
AKN Eisenbahn GmbH
Rudolf-Diesel-Straße 2
24568 Kaltenkirchen

Kaltenkirchen, den 12.10.2019
Baumaßnahme: **Elektrifizierung der AKN - Strecke A1**
S21 Eidelstedt - Kaltenkirchen
Planfeststellungsabschnitt 2 : Landesgrenze FHH / SH - Kaltenkirchen
km 11,1+26 - km 34,50+00

Planinhalt: **Grunderwerbsplan zur Planfeststellung**
gem. § 18 AEG
km 22,80 - 23,20
Bäume für die Anbringung von Ausgleichskästen gem. LBP

Planursprung	Datum	Name	Status	AKN-Abt. A
gezeichnet	01/16		VP	
geprüft	17.10.2016	Wäbs	EP	
	20.10.2016	Haase	AP	X

Streckenkilometer: km 22,80 - 23,20
Plannummer: LP-228-232-205