

Kilometrierungsgleis = westliches Gleis (Kaltenkirchen - HH)
 Darstellung der Bäume schematisch, detaillierte Darstellung im LBP

- Legende:**
- Planfeststellungsgrenze
 - Bestand
 - Planung
 - Rückbau
 - (002) laufende Nummer gemäß Bauwerksverzeichnis

Oberleitung-Regelzeichen (Symboldarstellung nicht maßstäblich)

Symbol	Benennung	Symbol	Benennung
	Betontragsmast		Stützpunktbefestigung an der Wand
	Betonabspannmast		Stützpunkt an der Tunneldecke
	Flachmast		Ausleger
	Winkelmast		Doppelausleger
	Profilmast		Ausleger über zwei Gleise (einfach)
	Mast mit Anker		Stromschiene DC

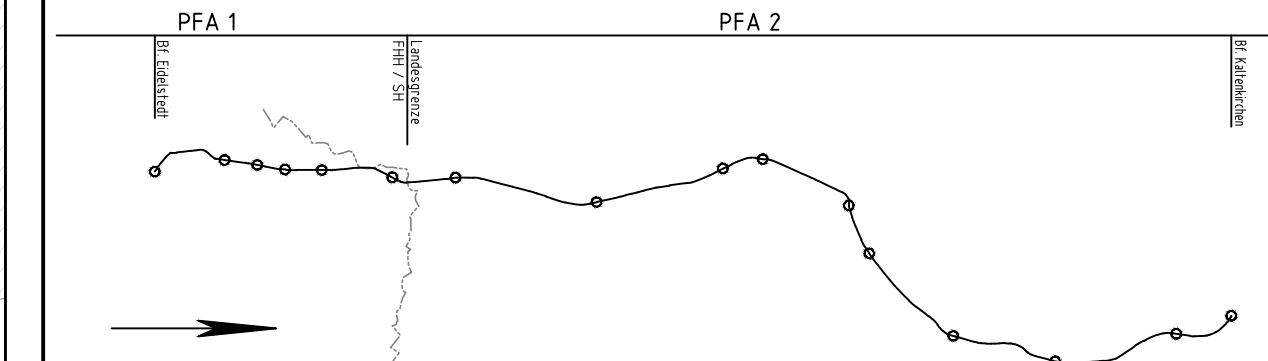
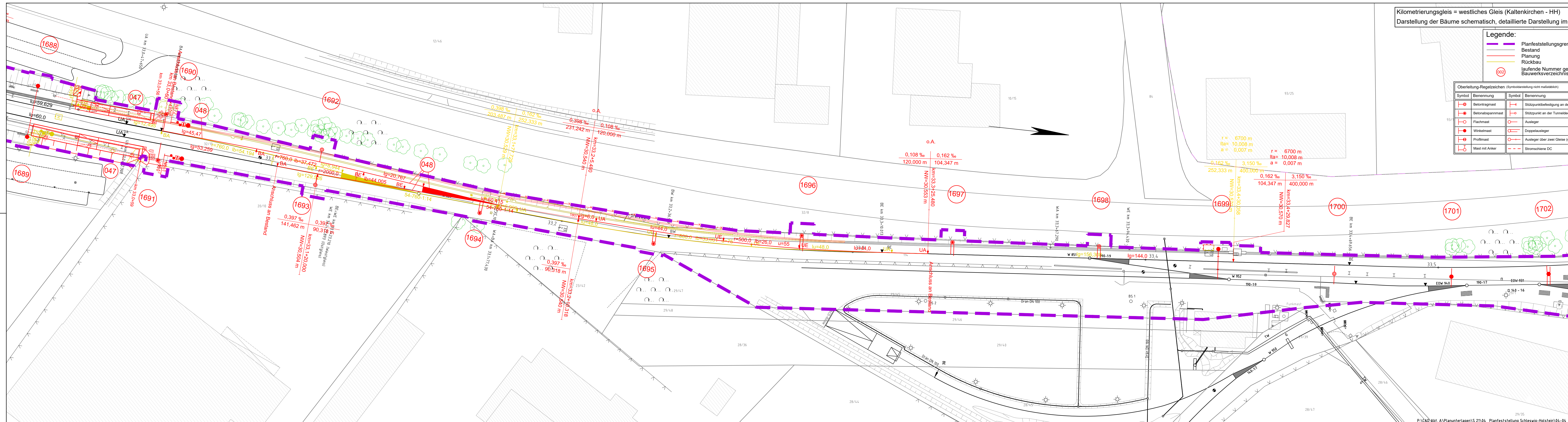

Deckblatt - 12.09.2019

Vorhabenträger: **AKN Eisenbahn GmbH**
 Rudolf-Diesel-Straße 2
 24568 Kaltenkirchen



gez. Moje
 Kaltenkirchen, den: 12.09.2019
Sellhorn
 INGENIEURGESSELLSCHAFT
 Sellhorn Ingenieurgesellschaft mbH
 Teilfeld 5, D-20459 Hamburg
 Tel: +49 (0)40 36 12 01-0
 www.sellhorn-hamburg.de

Planung Fahrleitungsanlage:
spiekermann
 consulting engineers
 Spiekermann GmbH Consulting Engineers
 Hildesheimer Str. 25
 30169 Hannover
 Telefon +49 511 54354-45

Baumaßnahme: **Elektrifizierung der AKN - Strecke A1**
 S21 Eidelstedt - Kaltenkirchen
 Planfeststellungsabschnitt 2: Landesgrenze FHH / SH - Kaltenkirchen
 km 11,1+26 - km 34,50+00

Planinhalt:
Lageplan zur Planfeststellung
 gem. § 18 AEG
 km 33,00 - 33,50
 Gemarkung Kaltenkirchen

gezeichnet	Datum	Name	Status	AKN-Abt.A	
	11.11.2016	Rahr	VP	EP	AP
bearbeitet	11.11.2016	Markurland		X	
geprüft	11.11.2016	Gerlach			
Maßstab:	1: 500			Streckenkilometer: km 33,00 - 33,50	
				Plannummer: SE15037-GP-276-a	