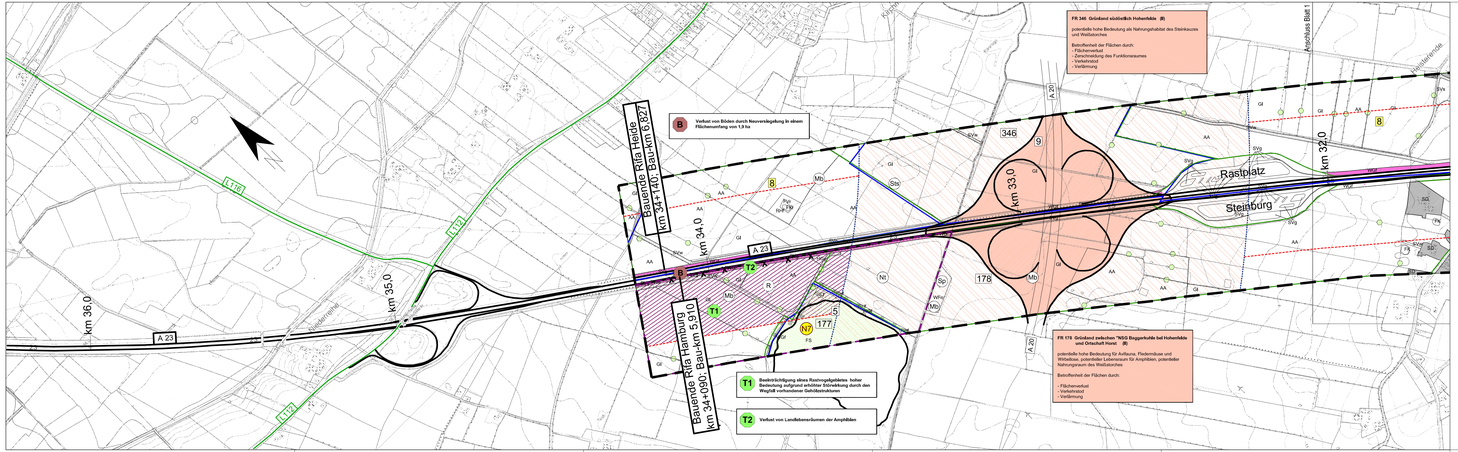

Zeichenerklärung

Auswirkungen Bauvorhaben A 23

Schutzgut Pflanzen

Biotoptypenverlust:

sehr hoch	hoch	mittel	mäßig

Bedeutungsstufen

Schutzgut Tiere

- T — Konflikt Schutzgut Tiere mit Nummer
- Beeinträchtigung von Tierlebensräumen durch erhöhte Störwirkungen
- X X — Verlust von Teillebensräumen und Funktionselementen

Schutzgut Boden

- B — Verlust von Böden durch Versiegelung

Schutzgut Wasser

- W — Verlust der Grundwasserneubildung durch Versiegelung

Schutzgut Landschaft

keine Beeinträchtigung oberhalb der Erheblichkeitsschwelle

Schutzgut Mensch, Kultur- und Sachgüter

keine Beeinträchtigung oberhalb der Erheblichkeitsschwelle

Grundlagen

- B — Biotopkomplex mit Nummer
- N — Naturschutzgebiet
- N7 — Bruggenkuhle - Hohenfelde
- L — Landschaftsschutzgebiet
  L3 - Klein Offenseth - Bokelholsener Moor / Offenes Niederung
- FFH — FFH_Gebiete
  DE 2124-301 "Klein Offenseth - Bokelholsener Moor"
- gesetzlich geschütztes Biotop
  (nach § 21 LNatSchG, § 30 BNatSchG)
- 346 — faunistischer Funktionsraum mit Nummer
- R — Grenze Rastvogelgebiet

Nachrichtlich

- Grenze des Untersuchungsgebietes
- Grenze max. Wirkzone A23 (200m, Störwirkung aufgrund Wegfall vorh. Gehölzstrukturen)
- Grenze max. Wirkzone A20 (50 dB (A))
- Siedlungsfläche

Auswirkungen Bauvorhaben A 20

- Verluste Bauvorhaben A 20
- Beeinträchtigungen max. Wirkzone Bauvorhaben A 20

Brutnachweise wertgebender Vogelarten

- Mb — Mäusebussard
- Nt — Neuntöter
- Sp — Sperber
- Sts — Steinschmätzer

Nr.	Art der Änderung	Datum	Zeichen

1 | 2

WLW Landschaftsarchitekten + Biologen
Weblitz Rauch-Weblitz Gröger
Freie Landschaftsarchitekten und Diplom-Biologe
BNA/SRL/VDL
19395 Lübtheen Neustädter Str. 12a Tel. 03872/20 485, Fax 03872/20 431

bearbeitet:	06/2012	B. Gröger
gezeichnet:	06/2012	S. Brandmann
geprüft:	06/2012	

Straßenbauverwaltung
Landesbetrieb Straßenbau und Verkehr
Schleswig-Holstein
Niederlassung Itzehoe
Breitenburger Straße 37
25524 Itzehoe

bearbeitet:	
gezeichnet:	
geprüft:	

Strecke: A 23
Bau-km: Rifa Heide 27+313 - 34+140
Rifa Hamburg 29+180 - 34+090

Unterlage / Blatt-Nr.: - / 2
Auswirkungskarte
Bau-km 3+000 - Bau-km 6+827
Maßstab: 1:5000

PROJIS-Nr.:

A 23 Grundhafte Erneuerung mit Fahrbahnverbreiterung von AS Horst bis AS Hohenfelde - Beidseitig

Bau-km: 27+313 - 32+000

Aufgestellt	Zur Bauausführung freigegeben:
LBV-SH, Niederlassung Itzehoe	LBV-SH, Niederlassung Itzehoe
Itzehoe, den	Itzehoe, den

Geprüft / Genehmigt:

LBV-SH, Niederlassung Itzehoe

Itzehoe, den