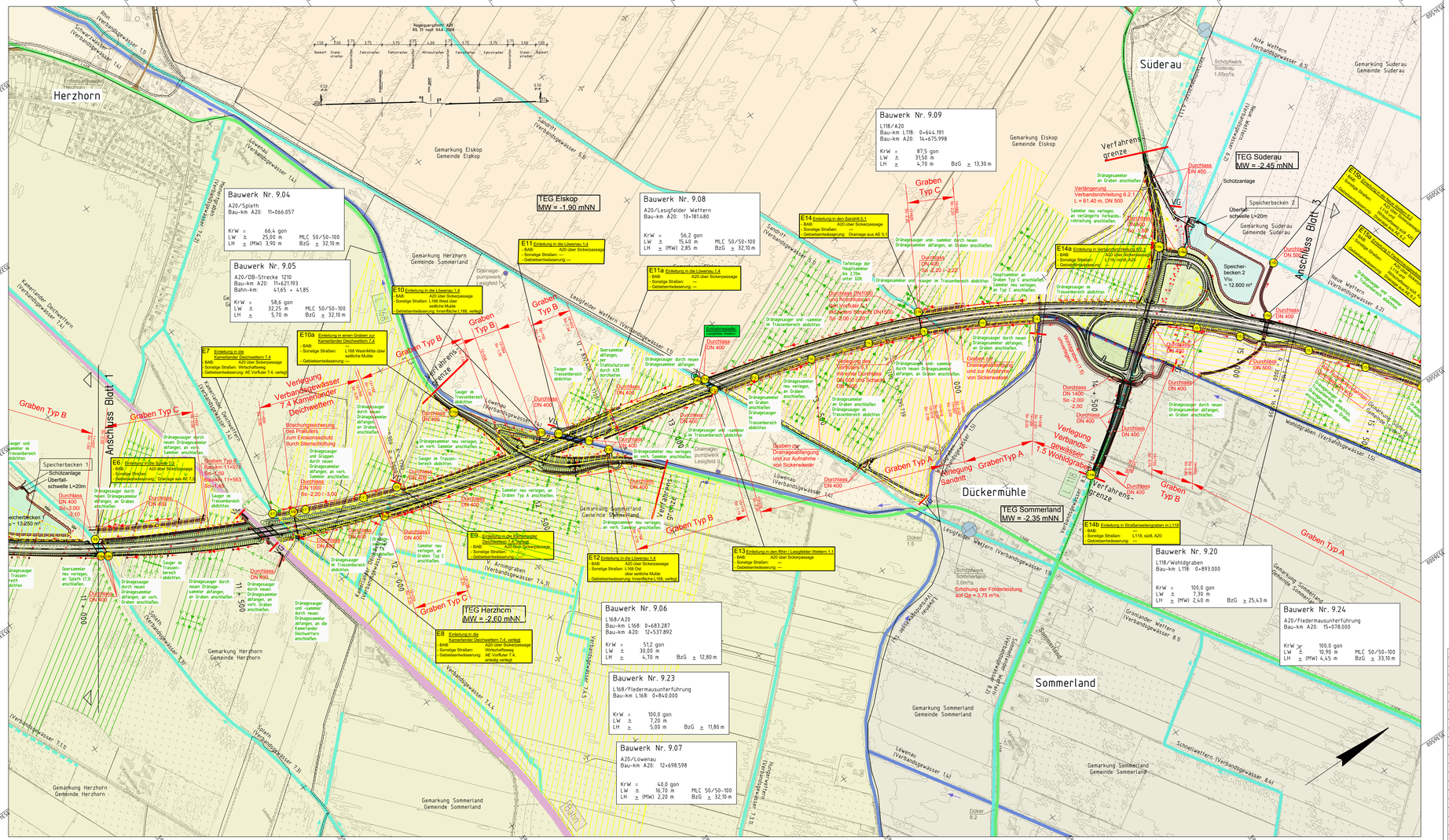

Legende:

- Überschwemmungsgebiete mit definierter Grenze
- Einzugsgebiete System Schwarzwasser
- Einzugsgebiete Schöpfwerke Weißwasser (TEG = Teileinzugsgebiet)
- Geplante Gewässer / Gräben
- Geplante Speicherräume für T2-n Rückhaltung
- Einzugsgebiet (Flächenangaben siehe Unterlage 5)
- Einleitstellen (Einleitmengen und Koordinaten siehe Unterlage 5)
- Entnahmestellen (Einleitmengen und Koordinaten siehe Unterlage 5)
- Verbandsgrenze SV Rhingebiet
- Verbandsvorfluter System Weißwasser
- Verbandsrohrleitung System Weißwasser
- Vorfluter System Schwarzwasser
- Rohrleitung System Schwarzwasser

- A 21 Bundesautobahn
- B 404 Bundesstraße
- L 143 Landesstraße
- K 16 Kreisstraße
- Bahn Bahn

Kataster:

- Gemarkungsgrenze
- Gemeindegrenze

Planung:

- Wirtschaftsweg (bituminöse / wassergebundene Deckschicht) mit Bankett
- Einschnittsböschung
- befahrbare Berme
- Entwässerungsmulde / Versickerungsmulde
- Dammböschung
- Radweg mit Bankett
- Gehweg
- Bankett / Trennstreifen
- Seitenstreifen / Rinne
- Fahrbahn / Anpassungsbereich
- Bankett / Trennstreifen
- gemeinsamer Rad- und Gehweg mit Bankett
- Graben
- Grünstreifen
- Lärmschutzwall
- VG Verfahrensgrenze
- www Flächen zur Einrichtung von Windkraftanlagen (Zusatznutzung zu Flächen für die Landschaft)

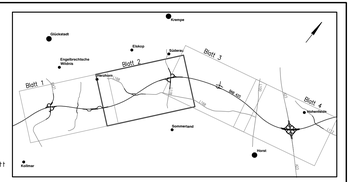
Glückstadt
Elmshorn
Uetersen
Tornesch
Pinneberg
Quickborn
Norderstedt
Henstedt-Ulzburg
Kaltenkirchen
Bad Bramstedt
Bad Segeberg
Stockelsdorf
Lübeck
Travemünde
Ostsee
Wismar
Boizenburg
Lauenburg
Ratzeburg
Mölln
Bad Oldesloe
Reinfeld
Stormarn
Hamburg
Harburg
Buxtehude
Stade
Cuxhaven
Blatt 1
Blatt 2
Blatt 3
Blatt 4
A 20
A 21
A 7
A 1
A 23
A 24
A 25
A 255
A 261
A 39
A 250
A 252
A 253
A 254
A 26
A 255