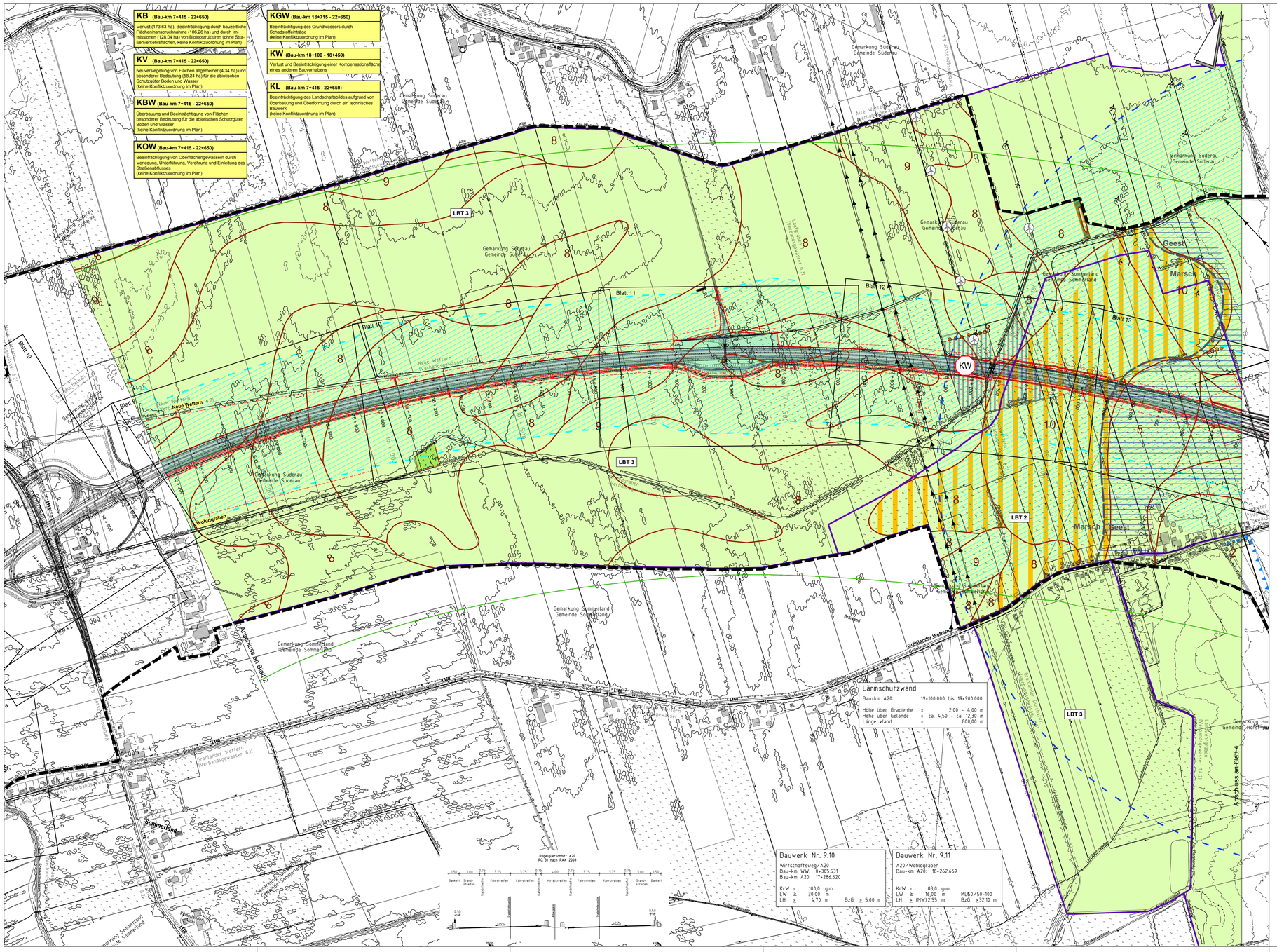

LEGENDE

Grenze des Planungsgebietes

Blattschnitte 1:1.000 (Anlage 12.3.3)

Landschaftsbild und abiotische Faktoren

Landschaftsbildprägende Strukturen

Einzelbaum
Baumreihe
Gehölzbestand / Wald
Feldhecke / Knick
Ortsrand

Landschaftsbildeinheit

Grenze der Landschaftsbildeinheit

LBT 1 — Nummer der Landschaftsbildeinheit

Nr.	Landschaftsbildeinheit	Gesamtempfindlichkeit
LBT 1	Strukturierte, belebte Agrarlandschaft nördlich von Horst	mittel
LBT 2	Baggersee und Niederung Horstgraben	mittel
LBT 3	Ausgeräumte bedeichte Agrarlandschaft bei Horst und Herzhorn	mittel

Landschaftsbildeinheit mit mittlerer Bedeutung/ Gesamtempfindlichkeit

Abiotische Faktoren - Boden

Bodentypen

Abgrenzung mit Nummerierung

Böden der Geest und Übergangsböden

1 Gley-Podsol
2 Pseudogley
3 Gley
4 Anmoorgley
5 Niedermoor
6 Pseudogley-Podsol
7 Braunerde

Böden der Marsch

8 Dwogmarsch
9 Kleimarsch
10 flache Kleimarsch über Moor

sonstige Böden

11 Abgrabung
12 Aufschüttung

Verbreitung sulfatsaurer Böden

Die Darstellung der Verbreitung sulfatsaurer Böden erfolgt auf Grundlage der digitalen Daten des Umweltatlas Schleswig-Holstein (Stand 16.12.2019). Es werden 5 Stufen unterschieden: Stufe 1 = sehr seltenes Auftreten, Stufe 2 = seltenes Auftreten, Stufe 3 = gering verbreitetes Auftreten, Stufe 4 = verbreitetes Auftreten, Stufe 5 = stark verbreitetes Auftreten. Die Stufen 1 bis 3 werden nicht dargestellt. Die Stufe 5 kommt im Planungsgebiet nicht vor.

Stufe 4: verbreitetes Auftreten sulfatsaurer Böden

Landschaftsfaktoren besonderer Bedeutung

Grundwassernahe Bereiche mit besonderer Empfindlichkeit gegenüber Schadstoffeinträg

Natürliches Überschwemmungsgebiet

Naturnahe Niedermoorböden

Wege

Radrundtouren

Radwanderweg

Landschaftsgebundene Erholungseignung

Erholungsrichtwert 49 dB(A) tags

Wirkzonen - Landschaftsbild

Straßenzone I

Straßenzone II

Visuelle Wirkzone I

Visuelle Wirkzone II

Sichtbereiche des Vorhabens

Konflikte

Konflikt-Nr.

K1 — 0+000 - 0+500 — Verlust von straßenbegleitenden Gehölzen und Wiesengrünland

Erläuterung des Konfliktes

XXXX Verlust von landschaftsbildprägenden Strukturen

K1 Konfliktnummer (fortlaufend)

KV Konfliktbezeichnung Versiegelung

KS1 Konfliktnummer Bereich Sandentnahme(fortlaufend)

KSB Konfliktbezeichnung Baubedingte Flächeninanspruchnahme Bereich Sandentnahme

Nachrichtlich

Geplante Trasse (Straßentechnischer Bauentwurf)

Nachrichtliche Darstellung der geplanten Trasse der Nachbarabschnitte 6 und 8 der A 20

Eingriffsgrenze (Grenze der anlagebedingten Flächeninanspruchnahme)

Baustelleneinrichtungsflächen (Grenze der baubedingten Flächeninanspruchnahme)

Regenrückhaltebecken / Speicherbecken

Landwirtschaftliches Wegenetz

Sandentnahmefläche / Abgrabung

Vorhandene Maßnahmenfläche anderer Vorhaben

Windkraftanlage

© GeoBasis-DE/LVermGeo SH ATKIS® DTK5 Ausgabe 2018

M = 1:5.000

0 50 100 200 300 400 500m

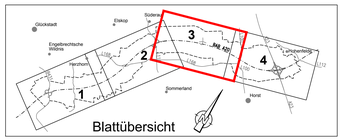

Deckblattunterlage 3. Planänderung bearbeitet von:

ARGE Bielfeldt + Berg Landschaftsplanung WLW Landschaftsarchitekten		Datum	Zeichen
Bielfeldt + Berg Landschaftsplanung, Sachsenfeld 4, 20095 Hamburg, Telefon: 040 / 389 39 20, Telefax: 040 / 389 39 00, eMail: bbl@bielfeldt-berg.de	bearbeitet	06/2020	Em
WLW Landschaftsarchitekten, Schloßstraße 29, 23843 Ludwigslust, Telefon: 03874 / 622400, Telefax: 03874 / 622401, eMail: lwl@wlw-landschaftsarchitekten.de	gezeichnet:	06/2020	vdG
	geprüft:	06/2020	Be

Deckblatt

DEGES Deutsche Einheit Fernstraßenplanungs- und -bau GmbH, Zimmerstraße 54, 10117 Berlin, Telefon: 030-202 43 - 0, Fax: 030-202 43 291, www.deges.de		Datum	Zeichen
	bearbeitet	06/2020	Schnitt
	geprüft	06/2020	Wolfram

SH Schleswig-Holstein, Ministerium für Wirtschaft, Verkehr, Arbeit, Technologie und Digitalisierung

Straße: A20 von NK: 2222112 – 0,563 km nach NK: 2123027 + 0,926 km

Nächster Ort: Glückstadt Bau–km: 7+415 – 22+650

Unterlage Nr.
Blatt Nr.
Pos.-Nr.

	Datum	Name
bearbeitet:	–	–
gezeichnet:	–	–
geprüft:	–	–

A20 – Nord–West–Umfahrung Hamburg

Abschnitt
B431 bis A23

Landschaftspflegerischer Bestands- und Konfliktplan
- Landschaftsbild, Erholung und abiotische Faktoren -

Maßstab: 1:5.000

aufgestellt:
Berlin, den 29.06.2020

gez. i.A. Dr.-Ing. Zierke

DEGES
Deutsche Einheit Fernstraßenplanungs- und -bau GmbH

Planfeststellungsunterlage
vom 16.11.2007
Anlage : 12.2.2
Blatt : 3

Grundplan hergestellt: 07 / 2004

aphos Leipzig AG
Prager Straße 17
04103 Leipzig

Aufnahme:	03/2003
Feldvergleich:	06/2004
terrestrische Nachvermessung:	06/2004
Kataster	Stand 2003

Geodätische Grundlagen:
Gauß-Krüger-Koordinaten
Höhensystem: NN 160

Blattgröße: