

Bauwerk Nr. 9.16  
 A20/A23  
 Bau-km A20: 21+723.976  
 Bau-km A23: 32+892.076  
 KrW = 87,0 gon  
 LW ≥ 51,50 m MLC 50/50-100  
 LH ≥ 4,70 m BzG ≥ 55,60 m

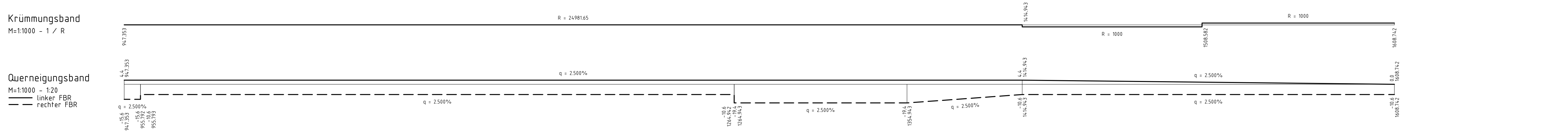
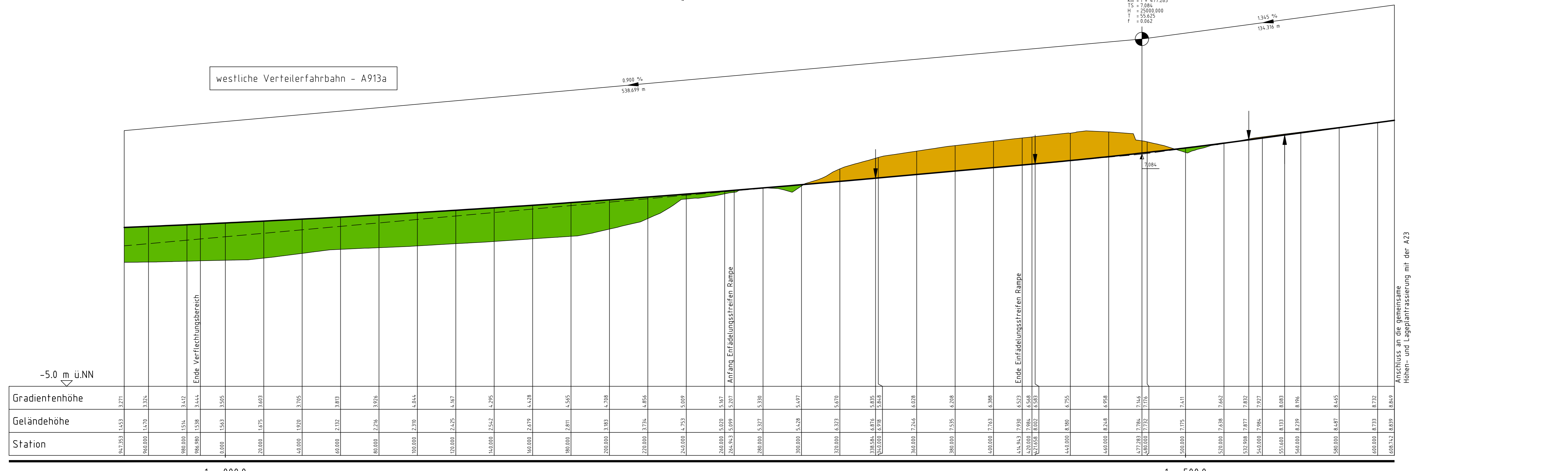
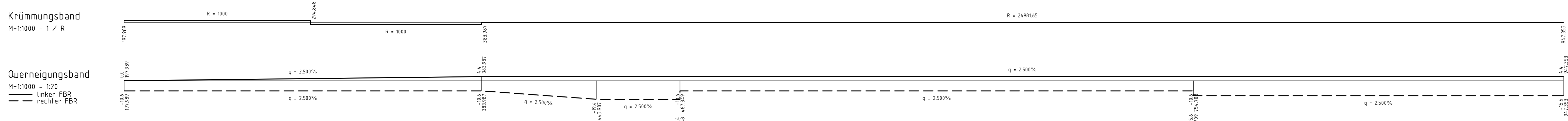

**Zeichenerklärung:**

Neigungszeiger: km = 924.183, H = 12000 m, 1200% (224.18m), 0.330% (225.82m)

Gradienten- und -tieftpunkt: Gradienten- und -tieftpunkt

Damm: Einschnitt

Lärmschutzwand, Irritations- bzw. Kollisionsschutzwand links  
 Lärmschutzwand, Irritations- bzw. Kollisionsschutzwand rechts

Sohle hochliegende Mulde links, Sohle hochliegende Mulde rechts, Sohle Graben links, Sohle Graben rechts

Rohrleitung links, Rohrleitung mitte, Rohrleitung rechts

Sammelleitung 300mm, Neigung 5.0‰ auf 50.0m  
 Vollsickeerrohr 200mm, Neigung 3.0‰ auf 30.0m

Schacht: Schacht Nr., Höhe Schachtdeckel, Höhe Schachteinlauf, Höhe Schachtauslauf

Schacht rechts, Schacht mitte, Schacht links, Schacht links, Schacht links, Schacht links, Schacht links

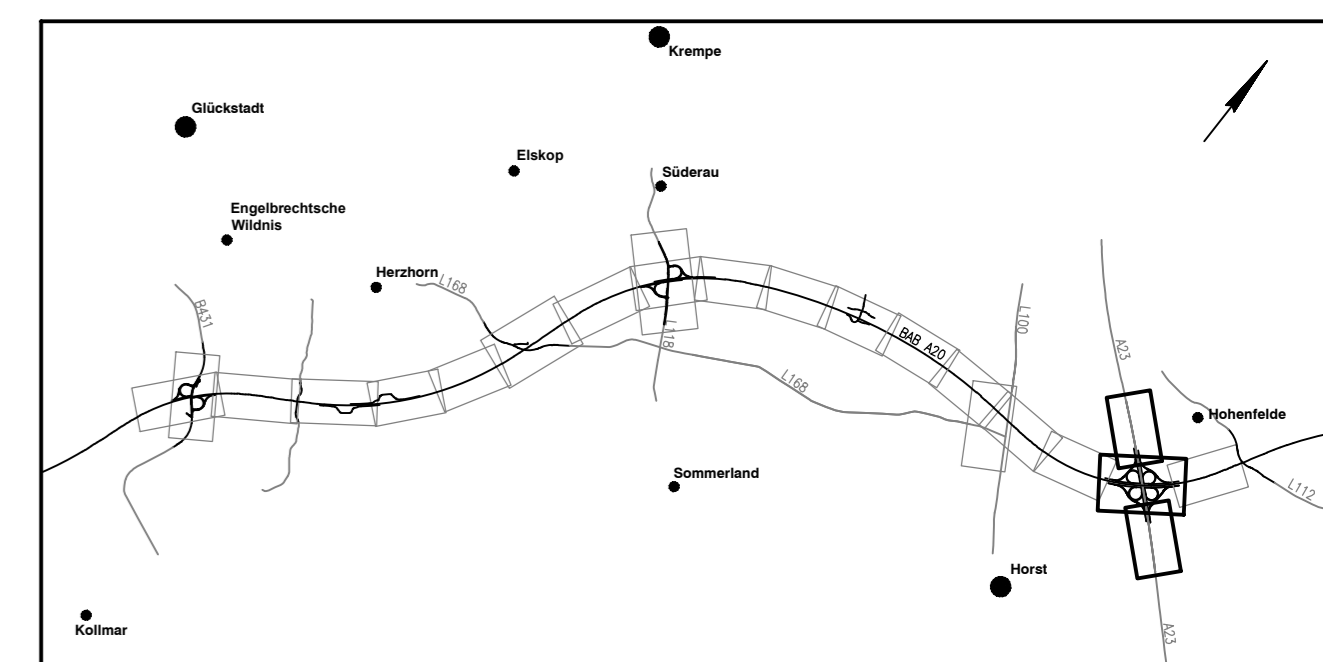

Nr.	Art der Änderung	Datum	Name
4	Anpassung Gestaltung und Abmessungen Bauwerk Nr. 9.16	03/2020	Wul/Han
3	Anpassung des Bauwerkskosten	03/2013	Wul/Stm
2	Änderung Achse, Gradiente und Querneigung A913a	03/2013	Wul/Stm
1	Plandarstellungen: Legende, Geländedarstellung u.w.	03/2013	Wul/Stm

**OBERMEYER PLANEN+BERATEN GmbH**  
 Michaelstraße 24, 20459 Hamburg  
 Telefon: 040/3 49 82 89-0, Telefax: 040/3 49 82 89-50

Datum: 26.06.2020  
 Zeichen: Han

# Deckblatt

**DEGES** Deutsche Einheit Fernstraßenplanungs- und -bau GmbH  
 Zimmerstraße 54, 10117 Berlin  
 Telefon: 030-202 43 291, Fax: 030-202 43 291, www.deges.de

Datum: 06/2020, Zeichen: Prippow  
 bearbeitet, gezeichnet, geprüft: 06/2020, Schaefer

**SH** Schlemmer-Helmreich  
 Messungen für Wirtschaft, Verkehr, Raum, Technologie und Tourismus  
 Straße: A20, von NK: 2222112 - 0,563 km, nach NK: 2123027 + 0,526 km  
 Nächster Ort: Glückstadt, Bau-km: 7+415 - 22+650

Unterlage Nr., Blatt Nr., Reg. Nr., Datum, Name

**A20 - Nord-West-Umfahrung Hamburg**  
 Abschnitt B431 bis A23  
 Höhenplan AK A20/A23 westliche Verteilerfahrbahn A23  
 Maßstab: 1:1.000/100

bearbeitet, gezeichnet, geprüft: 11/2007, Sperber

aufgestellt: Berlin, den 29.06.2020  
 gez. iA Dr.-Ing. Zierke

**DEGES** Deutsche Einheit Fernstraßenplanungs- und -bau GmbH

Planfeststellungsunterlage vom 16.11.2007  
 Anlage : 8  
 Blatt : 52