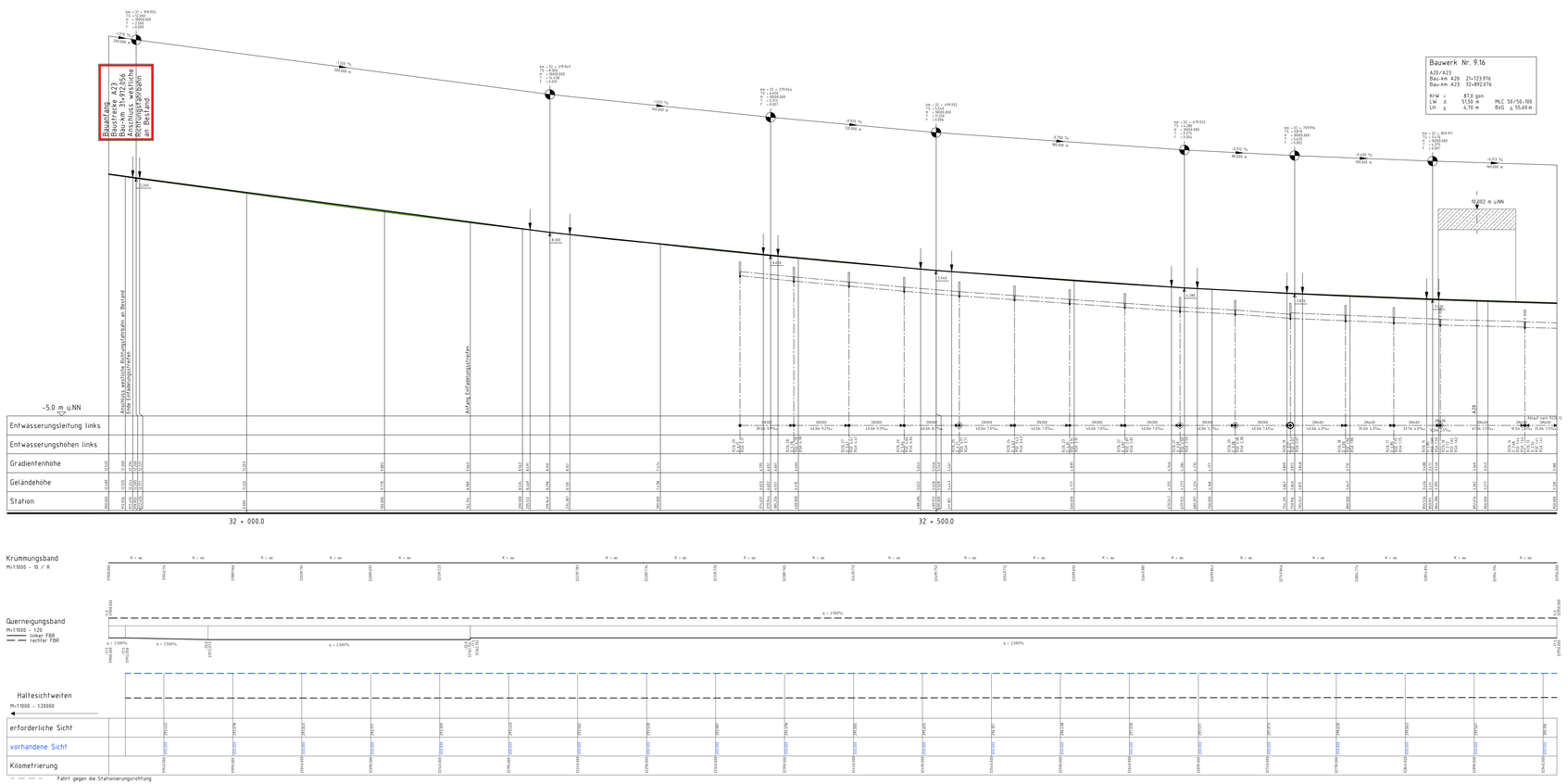


Zeichenerklärung:

Neigungszeiger: km = 924.983, H = 12000 m, 1.285% / 224.384, 6.387% / 225.634

Gradientenhochpunkt

Gradiententiefpunkt

Einschnitt

Damm

Lärmschutzwall, Irritations- bzw. Kollisionsschutzwand links

Lärmschutzwall, Irritations- bzw. Kollisionsschutzwand rechts

Sohle hochliegende Mulde links — Sohle hochliegende Mulde, DN/OD

Sohle hochliegende Mulde rechts — Sohle hochliegende Mulde, DN/OD

Sohle Graben links — Sohle Graben links, Kante, Kante

Sohle Graben rechts — Sohle Graben rechts, Kante, Kante

Rohrleitung links

Rohrleitung mitte

Rohrleitung rechts

Sammelleitung 350mm, Neigung 5.05‰ auf 50.0m — DN350, 50.0m 5.05‰

Vollsickerrohr 290mm, Neigung 3.95‰ auf 30.0m — VSR DN290, 30.0m 3.95‰

Schacht

Schacht mit Neigungswechsel

Schacht mit Wechsel DN bzw. DN und Neigung

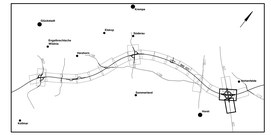
Schacht Nr. R1

Höhe Schachtdeckel D 3.93

Höhe Schachtenlauf RSE 2.29

Höhe Schachtauslauf RSA 2.29

Schacht rechts | Schacht mitte | Schacht links | Schacht Kurve | Schacht Kurve | Schacht Kurve | Schacht S-Kurve



Nr.	Art der Änderung	Datum	Name
4	Anpassung Gestaltung und Abmessungen Bauwerk Nr. 9.16	03/2020	Wul/Hon
3	Anpassung des Bauwerkskostens	03/2013	Wul/Stm
2	Änderung Achse, Gradiente, Querneigung und Haltesichtweiten	03/2013	Wul/Stm
1	Plandarstellungen: Legende, Gebäudedarstellung u.a.	03/2013	Wul/Stm

Bearbeitung:

OBERMEYER PLANEN+BERATEN GMBH
Mühlenkehre 24
22459 Hamburg
Telefon (040) 43 52 86-0
Telefax (040) 43 52 86-86

	Datum	Zeichen
bearbeitet	06/2020	Wul
gezeichnet	06/2020	Hon
geprüft	26.06.2020 gez. I.V. Kühl	

Deckblatt

DEGES
Deutsche Einheit Fernstraßenplanungs- und -bau GmbH
Zimmerstraße 54, 10117 Berlin
Telefon 030-312 43 - 0
Telefax 030-312 43 191
www.deges.de

	Datum	Zeichen
bearbeitet	06/2020	Prinzke
geprüft	06/2020	Schneider

SH Schleswig-Holstein
Der Ministerpräsident
Landesbetrieb Straßenbau und Verkehr

Straße: A20

von NK: 2222112 + 0,563 km
nach NK: 2123027 + 0,930 km

Unterlage Nr.
Blatt Nr.
Proj.-Nr.

Nähester Ort: Glückstadt

Bau-km: 7+415 – 22+650

	Datum	Name
bearbeitet	—	—
gezeichnet	—	—
geprüft	11/2007	Sperber

A20 – Nord-West-Umfahrung Hamburg

Bau-km 31+900 – Bau- km 32+950

Abschnitt
B431 bis A23

Höhenplan A23
Richtung Hamburg
31+900 – 32+950

Maßstab: 1:1.000/100

aufgestellt:
Berlin, den 29.06.2020

gez. i.A. Dr.-Ing. Zierke

DEGES
Deutsche Einheit Fernstraßenplanungs- und -bau GmbH

Planfeststellungsunterlage
vom 16.11.2007
Anlage : 8
Blatt : 37