

Bauwerk Nr. 9.17
 A20/Horstgraben, Radweg
 Bau-km A20: 22+387,000

KrW = 100,0 gon
 LW ≥ 13,45 m MLC 50/50-100
 LH ≥ (MW) 3,45 m BzG ≥ 36,47 m

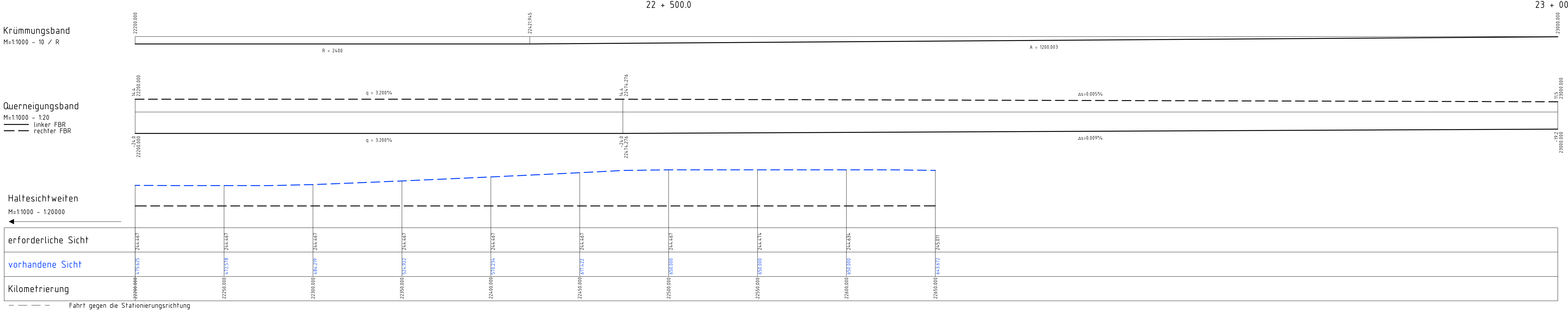
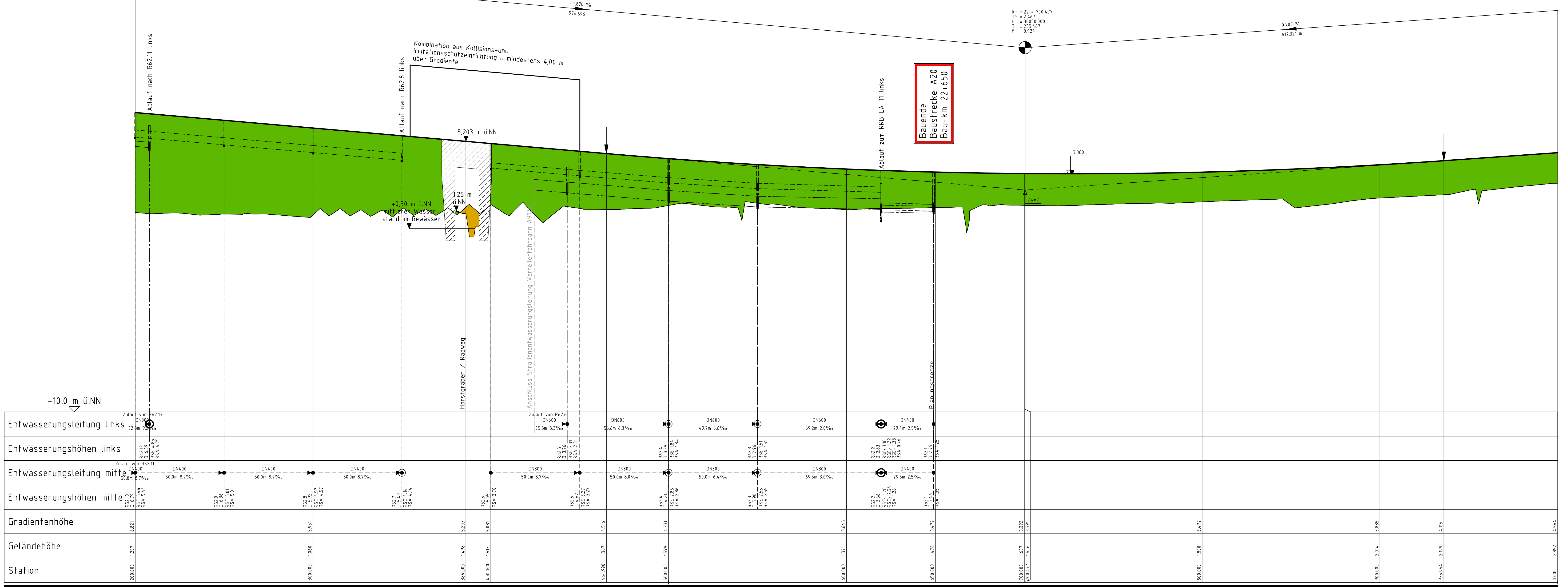

Zeichenerklärung:

Neigungszeiger
 km = 924,183
 H = 12000 m
 1,200% 0,330%
 224,18m 225,82m

Gradientenhochpunkt
 Gradiententiefpunkt

Damm
 Einschnitt

Lärmschutzwand, Irritations- bzw. Kollisionsschutzwand links
 Lärmschutzwand, Irritations- bzw. Kollisionsschutzwand rechts

Sohle hochliegende Mulde links
 Sohle hochliegende Mulde rechts

Sohle Graben links
 Sohle Graben rechts

Rohrleitung links
 Rohrleitung mitte
 Rohrleitung rechts

Sammelleitung 300mm
 Neigung 5,0‰ auf 50,0m

Vollsickerrohr 200mm
 Neigung 3,0‰ auf 30,0m

Schacht
 Schacht mit Neigungswechsel
 Schacht mit Wechsel DN bzw. DN und Neigung

Schacht Nr.
 Höhe Schachtdeckel
 Höhe Schachteinlauf
 Höhe Schachtauslauf

Schacht rechts
 Schacht mitte
 Schacht links
 Schacht lum.
 Schacht lum.
 Schacht lum.

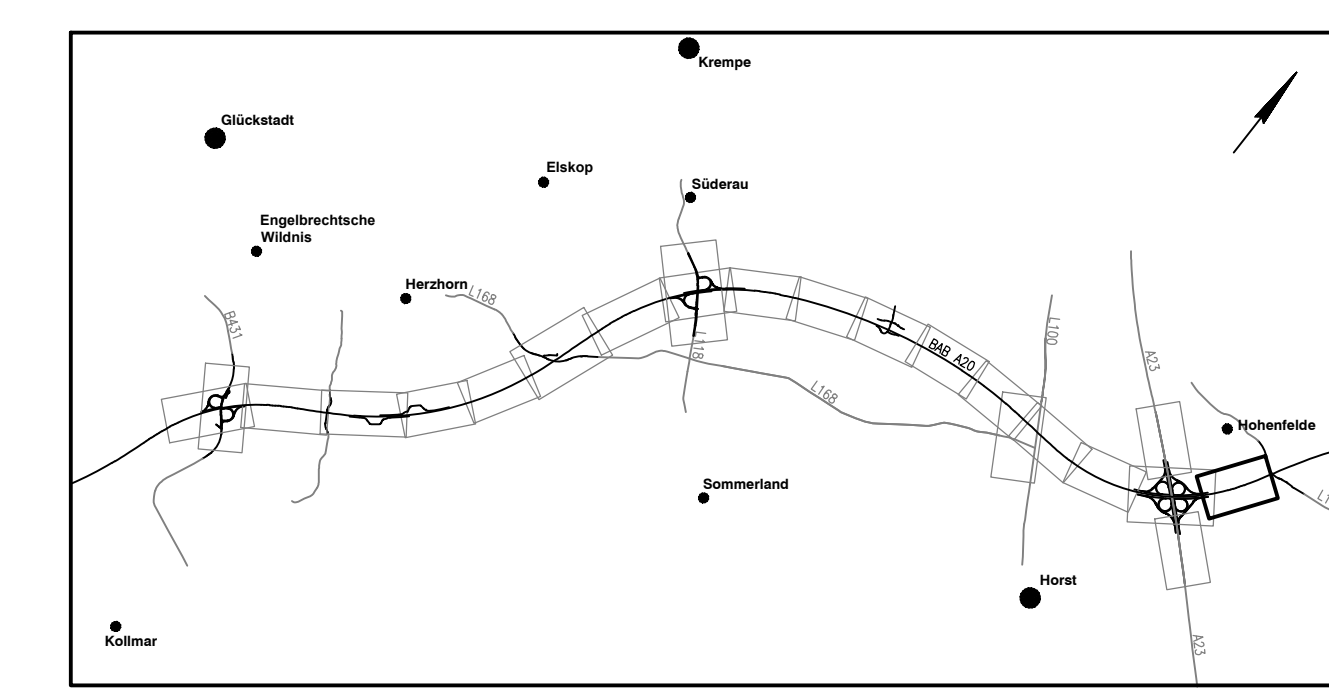

Nr.	Art der Änderung	Datum	Name
6	Anpassung Kombination aus Kollisions- und Irritationsschutzzeichnung auf Bauwerk Nr. 9.17 und angrenzend	03/2020	WülHan
5	Anpassung Gestaltung, Abmessungen und Lage Bauwerk Nr. 9.17, Anpassung Straßenwasser A20 an die geänderte Bauwerksgestaltung; Anpassung Gewässerquerschnitt	03/2020	WülHan
4	Anpassung des Bauwerkskastens, l- bzw. K-Wand	03/2013	WülStm
3	Änderung Haltesichtweiten	03/2013	WülStm
2	Änderung/Ergänzung Straßenwasserungssystem, Grabengradienten	03/2013	WülStm
1	Planfeststellungs-Legende, Geländedarstellung, Schritte u.w.	03/2013	WülStm

OBERMEYER PLANEN-BERATEN GmbH
 Zimmerstraße 24
 20459 Hamburg
 Telefon: 040/3 49 63-0
 Telefax: 040/3 49 62-99-90

Datum: 06/2020
 Zeichen: Wül

gezeichnet: 06/2020
 Han

geprüft: 26.06.2020
 I.V. Kohl

Deckblatt

DEGES
 Deutsche Einheit Fernstraßenplanungs- und -bau GmbH

Zimmerstraße 54, 10117 Berlin
 Telefon: 030-202 43 - 0
 Fax: 030-202 43 291
 www.deges.de

Datum: 06/2020
 Zeichen: Pröpnow

geprüft: 06/2020
 Schofer

SH Schwering-Hilbert
 Ingenieurbüro für Verkehrs-,
 Umwelt-, Energie-, Technischen-
 und Raumplanung

Strabe: A20
 von NK: 2222112 - 0,863 km
 nach NK: 2123027 - 0,926 km

Nächster Ort: Glückstadt
 Bau-km: 7+415 - 22+650

Unterlage Nr.
 Blatt Nr.
 Reg. Nr.

Datum: 11/2007
 Name: Sperber

Höhenplan A20
 Richtung Elbquerung

Maßstab: 1:1.000/100

aufgestellt:
 Berlin, den 29.06.2020

gez. i.A. Dr.-Ing. Zierke

DEGES
 Deutsche Einheit Fernstraßenplanungs- und -bau GmbH

Planfeststellungsunterlage
 vom 16.11.2007

Anlage : 8
 Blatt : 34