

**Bauwerk Nr. 9.10**  
 Wirtschaftsweg/A20  
 Bau-km WW: 0+305.531  
 Bau-km A20: 17+286.620

Kr-W = 100,0 gon  
 LW = 30,00 m  
 LH = 4,70 m BzG ≥ 5,00 m

km = 17 + 390,410  
 TP = 22,26  
 H = 200000,000  
 I = 0,0000000  
 f = 0,072

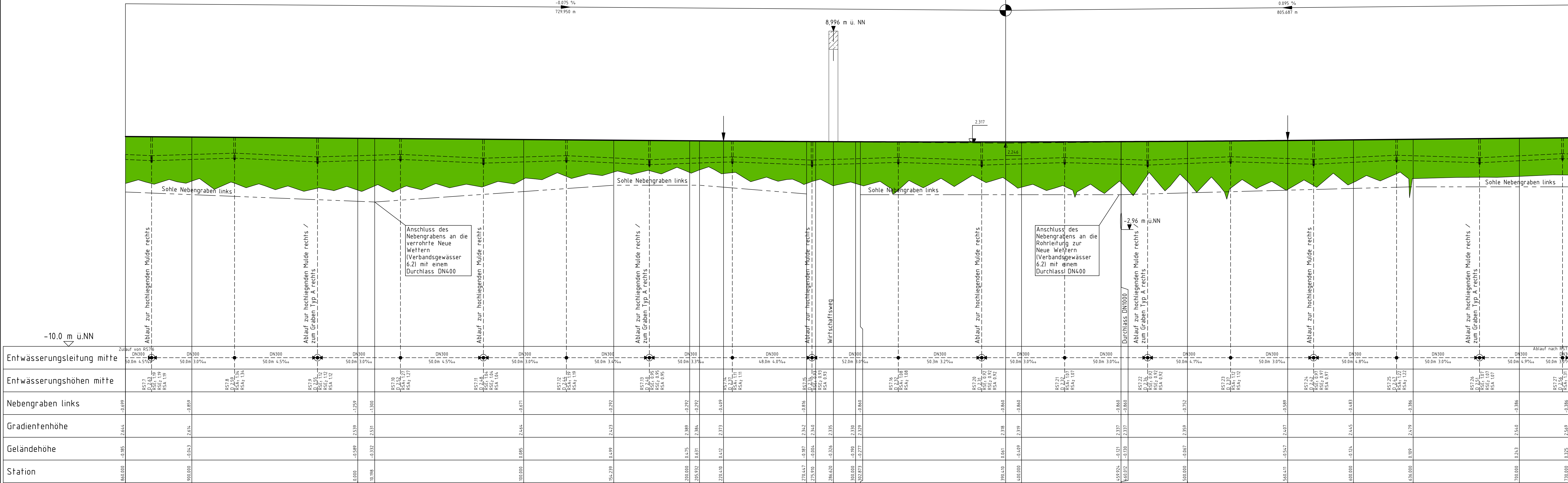

**Zeichenerklärung:**

Neigungszeiger  
 km = 924,183  
 H = 12000 m  
 1,200% 224,18m 0,330% 225,82m

Gradientenhochpunkt  
 Gradiententiefpunkt

Damm  
 Einschnitt

Lärmschutzwand, Irritations- bzw. Kollisionsschutzwand links  
 Lärmschutzwand, Irritations- bzw. Kollisionsschutzwand rechts

Sohle hochliegende Mulde links  
 Sohle hochliegende Mulde rechts  
 Sohle Graben links  
 Sohle Graben rechts

Rohrleitung links  
 Rohrleitung mitte  
 Rohrleitung rechts

Sammelleitung 300mm  
 Neigung 5,0‰ auf 50,0m  
 Vollsickerrohr 200mm  
 Neigung 3,0‰ auf 30,0m

Schacht  
 Schacht mit Neigungswechsel  
 Schacht mit Wechsel DN bzw. DN und Neigung

Schacht Nr.  
 Höhe Schachtdeckel  
 Höhe Schachteinlauf  
 Höhe Schachtauslauf

Schacht rechts  
 Schacht mitte  
 Schacht links  
 Schacht lum.  
 Schacht lum.re.  
 Schacht lum.l.  
 Schacht lum.re.l.

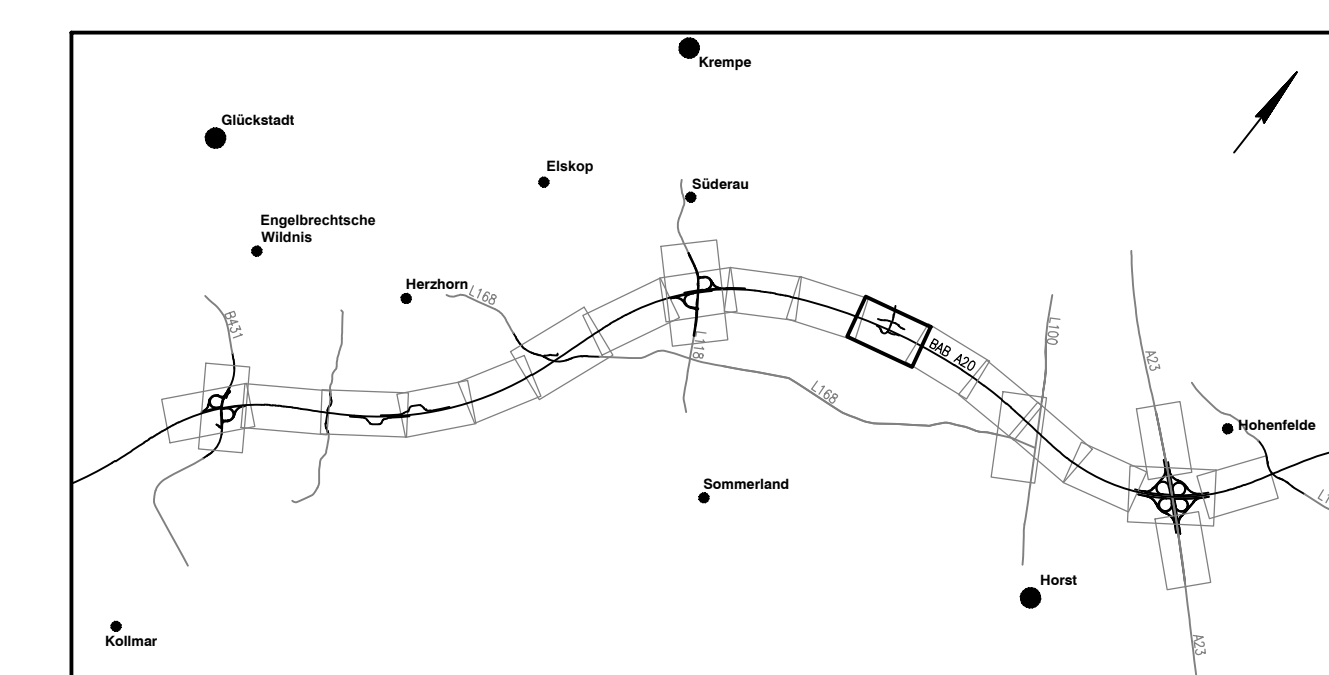

Nr.	Art der Änderung	Datum	Name
6	Anpassung Gestaltung und Abmessungen Bauwerk Nr. 9.10, Anpassung Straßenentwässerung A20 an die geänderte Bauwerksgestaltung	03/2020	Wül/Han
4	Anpassung des Bauwerkskastens	03/2013	Wül/Stm
3	Änderung Haltsichtweiten	03/2013	Wül/Stm
2	Änderung/Ergänzung Straßenentwässerungssystem, Grabengradienten	03/2013	Wül/Stm
1	Pfänderstellungen: Legende, Geländedarstellung, Schritte u.w.	03/2013	Wül/Stm

**OBERMEYER PLANEN-BERATEN GmbH**  
 Michaelisstraße 24  
 20459 Hamburg  
 Telefon: 040/3 49 43-0  
 Telefax: 040/3 49 42 99-99

bearbeitet: 06/2020 Wül  
 gezeichnet: 06/2020 Han  
 geprüft: 26.06.2020 gez. i.V. Kohl

# Deckblatt

**DEGES**  
 Deutsche Entenl. Fernstraßenplanungs- und -bau GmbH

Zimmerstraße 54, 10117 Berlin  
 Telefon: 030-202 43-0  
 Fax: 030-202 43 291  
 www.deges.de

bearbeitet: 06/2020 Prjnw  
 gezeichnet: 06/2020 Prjnw  
 geprüft: 06/2020 Schofer

**SH**  
 Schreyer-Hilbert  
 Ingenieurbüro für Verkehrs-,  
 Energie, Klima, Technologie-  
 und Raumplanung

Straße: A20  
 von NK: 2222112 - 0,583 km  
 nach NK: 2123027 - 0,926 km

Nächster Ort: Glückstadt Bau-km: 7+415 - 22+650

Unterlage Nr.  
 Blatt Nr.  
 Reg.-Nr.

bearbeitet: 11/2007  
 gezeichnet: 11/2007  
 geprüft: 11/2007

Höhenplan A20  
 Richtung Elbquerung

Maßstab: 1:1.000/100

aufgestellt:  
 Berlin, den 29.06.2020

gez. i.A. Dr.-Ing. Zierke

**DEGES**  
 Deutsche Entenl. Fernstraßenplanungs- und -bau GmbH

Planfeststellungsunterlage  
 vom 16.11.2007

Anlage : 8  
 Blatt : 28