

Bauwerk Nr. 9.04
A20/Spleth
Bau-km A20: 11+066.057
KrW = 66,4 gon
LW ≥ 25,00 m
LH ≥ (MW) 3,90 m
MLC 50/50-100
BzG ≥ 32,10 m

Bauwerk Nr. 9.05
A20/DB-Strecke 1210
Bau-km A20: 11+621.193
Bahn-km: 4,165 + 4,185
KrW = 58,6 gon
LW ≥ 32,25 m
LH ≥ 5,70 m
MLC 50/50-100
BzG ≥ 32,10 m

Bauwerk Nr. 9.06
L168/A20
Bau-km L168: 0+683.287
Bau-km A20: 12+537.892
KrW = 51,2 gon
LW ≥ 30,00 m
LH ≥ 4,70 m
MLC 50/50-100
BzG ≥ 12,80 m

Bauwerk Nr. 9.07
A20/Löwenau
Bau-km A20: 12+698.598
KrW = 40,0 gon
LW ≥ 16,70 m
LH ≥ (MW) 2,20 m
MLC 50/50-100
BzG ≥ 32,10 m

Bauwerk Nr. 9.08
A20/Lesigfelder Wiefern
Bau-km A20: 13+181.400
KrW = 56,2 gon
LW ≥ 15,40 m
LH ≥ (MW) 2,85 m
MLC 50/50-100
BzG ≥ 32,10 m

Bauwerk Nr. 9.09
L118/A20
Bau-km L118: 0+644.191
Bau-km A20: 14+675.998
KrW = 87,5 gon
LW ≥ 31,50 m
LH ≥ 4,70 m
BzG ≥ 13,30 m

Bauwerk Nr. 9.24
A20/Querungshilfe
Bau-km A20: 15+078.000
KrW = 100,0 gon
LW ≥ 10,90 m
LH ≥ (MW) 4,45 m
MLC 50/50-100
BzG ≥ 33,10 m

Zeichenerklärung:

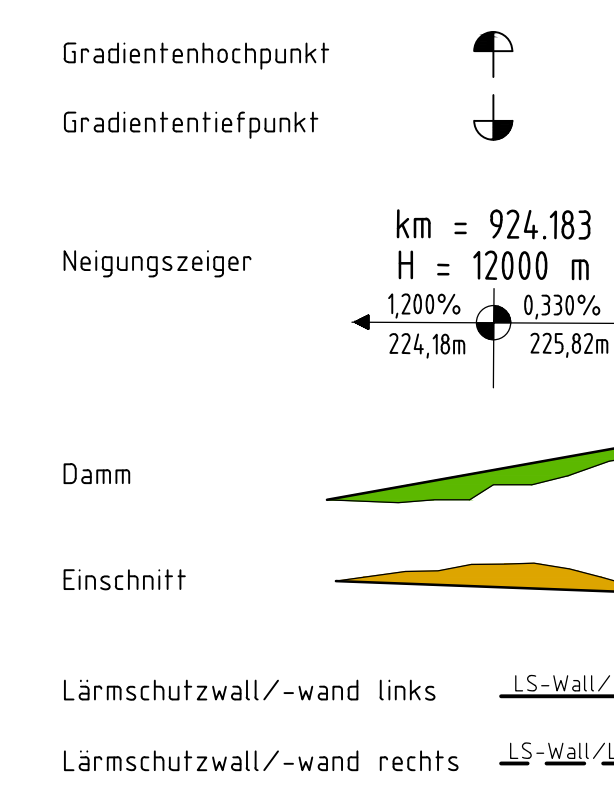

Lärmschutzwand/-wand links LS-Wall/LS-Wand li.
Lärmschutzwand/-wand rechts LS-Wall/LS-Wand re.

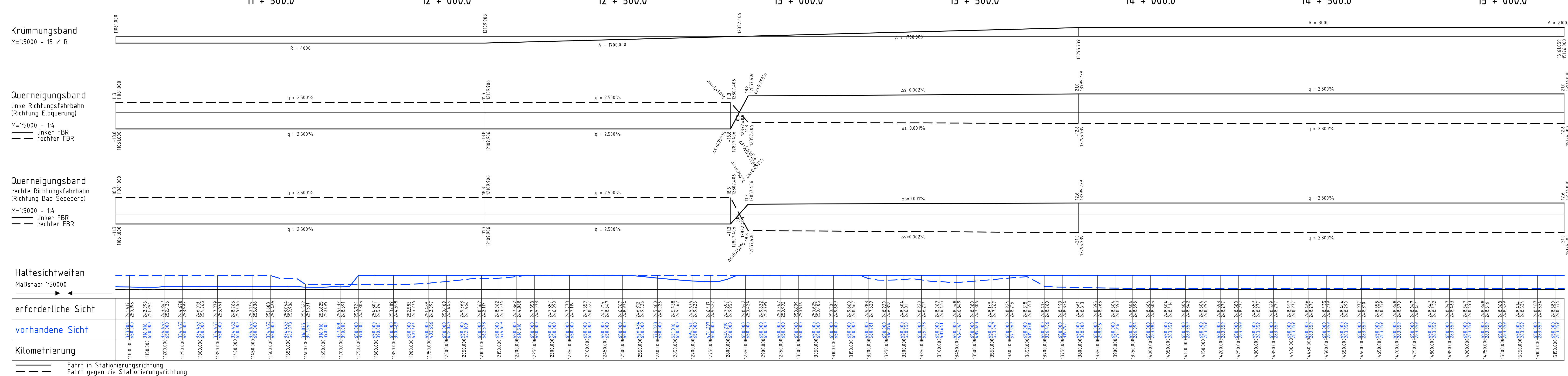
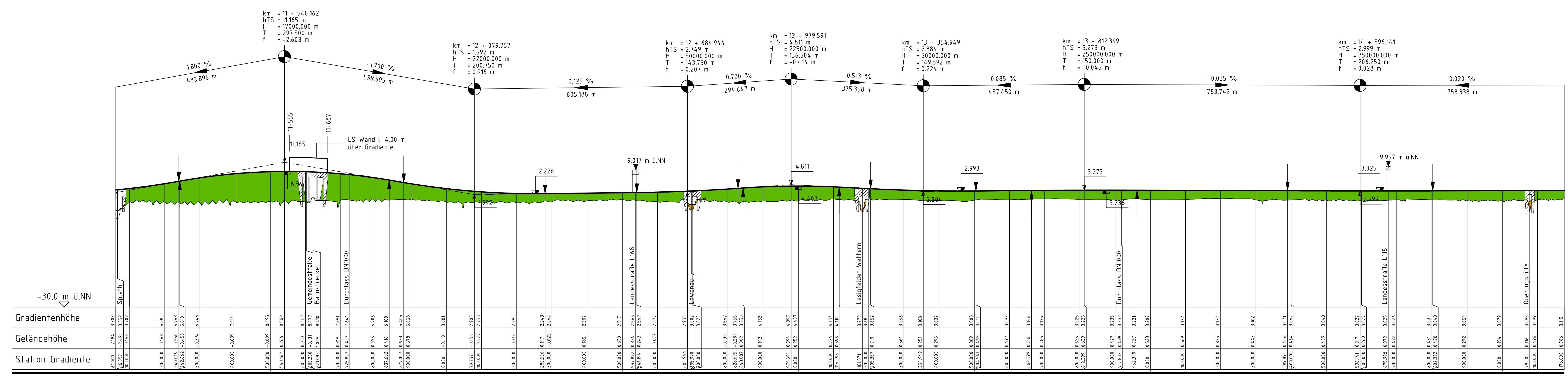
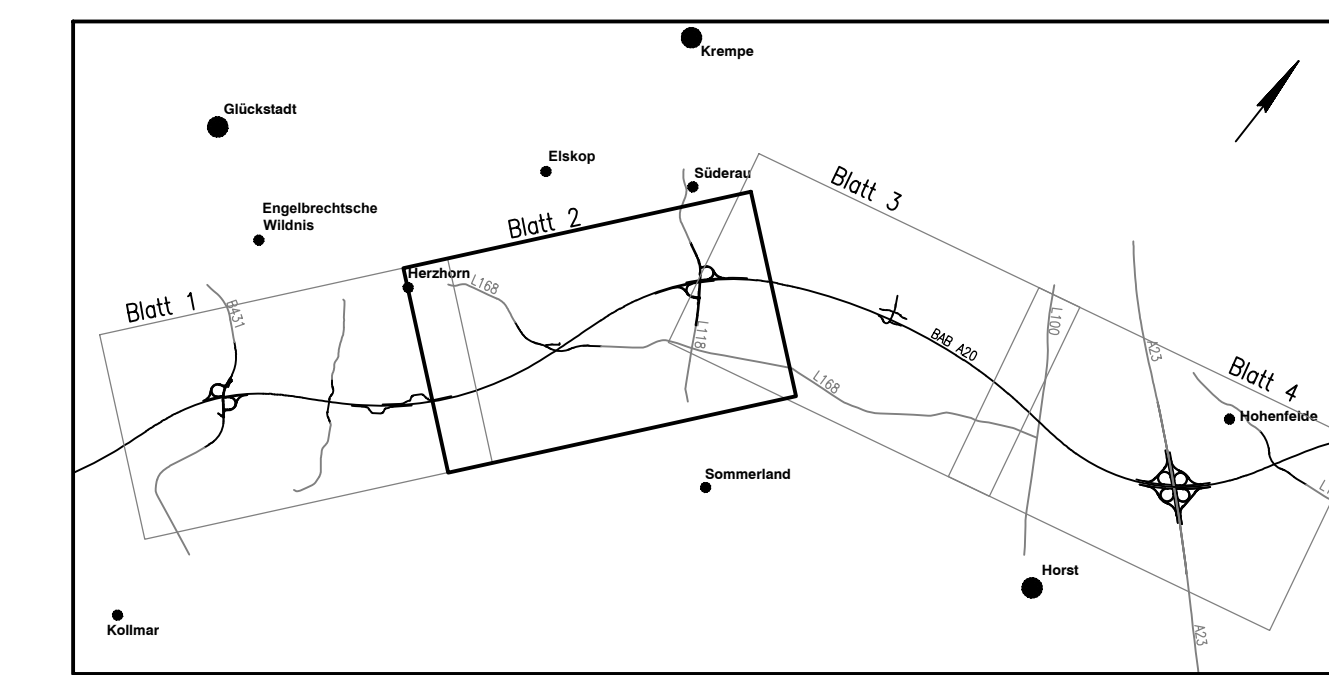

Nr.	Art der Änderung	Datum	Name
12	Ergänzung LS-Wand links von Bau-km 11+555 bis Bau-km 11+687	03/2020	Wul/Han
11	Ergänzung Bauwerk Nr. 9.24	03/2020	Wul/Han
10	Anpassung Abmessungen Bauwerk Nr. 9.04, 9.05, 9.06, 9.07, 9.08, 9.09	03/2020	Wul/Han
9	Überarbeitung Sichtweitenbänder	03/2020	Wul/Han
8	Änderung Gradiente A20 von Bau-km 10+873 bis Bau-km 12+324	03/2020	Wul/Han
7	Anpassung Abmessungen Bauwerk Nr. 9.06, 9.08 und 9.09 durch	11/2017	Wul/Han
6	Entfall Irritations- bzw. Kollisionschutzwand		
5	Gestaltung Bauwerk Nr. 9.04 und 9.07	11/2017	Wul/Han
4	Bauwerk Nr. 9.05 Korrektur Bahn-km	11/2015	Wul/Han
3	Anpassung Abmessungen Bauwerk Nr. 9.09 durch Ergänzung	03/2015	Wul/Han
2	Irritations- bzw. Kollisionschutzwand		
1	Anpassung der Bauwerkskästen	03/2013	Wul/Stm
0	Änderung Haltsichtweiten	03/2013	Wul/Stm
0	Pflanzstellungen: Legende, Geländedarstellung, Schnitte u.w.	03/2013	Wul/Stm

Michaelisstraße 24
 20459 Hamburg
 Telefon: 040/3 49 63 90-0
 Telefax: 040/3 49 62 99-90

bearbeitet	06/2020	Wul
gezeichnet	06/2020	Han
geprüft		

26.06.2020 gez. i.v. Kohl

Deckblatt

Zimmerstraße 54, 10117 Berlin
 Telefon: 030-202 43 - 0
 Fax: 030-202 43 251
 www.deges.de

bearbeitet	06/2020	Pripnow
geprüft	06/2020	Schoefer

Straße: A20 von NK 2222112 - 0,563 km nach NK 2123027 + 0,926 km
 Nächster Ort: Glückstadt Bau-km: 7+415 - 22+650

unterlage Nr.	
Blatt Nr.	
Reg. Nr.	

bearbeitet	---	---
gezeichnet	---	---
geprüft	11/2007	Sperber

Übersichtshöhenplan A20

Bau-km 11+061 - Bau-km 15+176

Abschnitt B431 bis A23

Maßstab: 1:5.000/500

aufgestellt: Berlin, den 29.06.2020
 gez. i.A. Dr.-Ing. Zierke

Planfeststellungsunterlage vom 16.11.2007
 Anlage : 4
 Blatt : 2