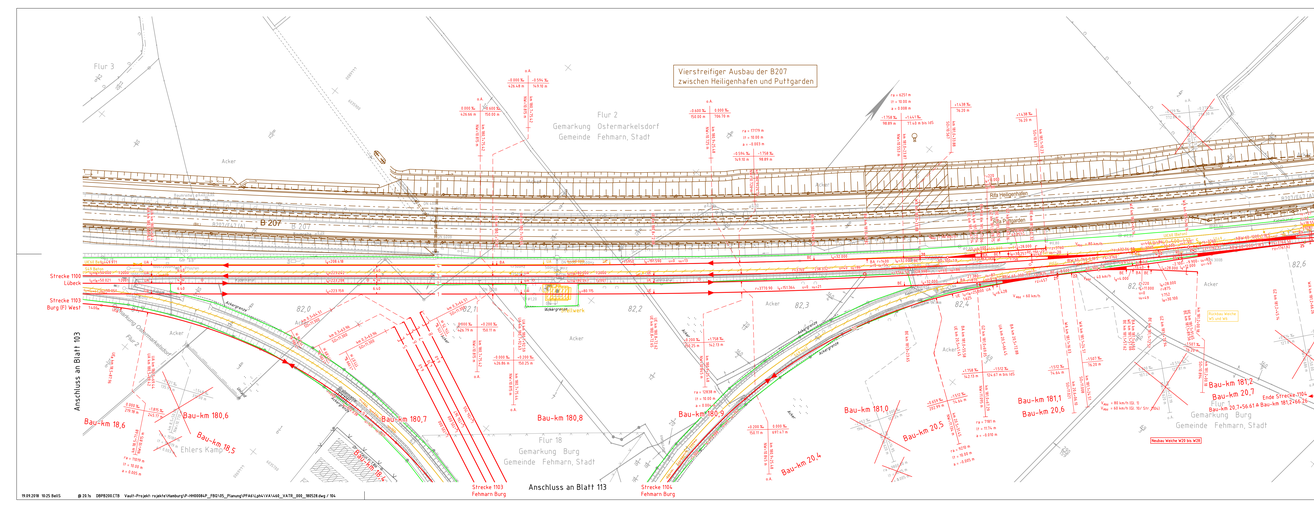

Vierstreifiger Ausbau der B207
zwischen Heiligenhafen und Puttgarden
Flur 3
Flur 2
Gemarkung Ostermarkelsdorf
Gemeinde Fehmarn, Stadt
Flur 18
Gemarkung Burg
Gemeinde Fehmarn, Stadt
B 207
Strecke 1100
Lübeck
Strecke 1103
Burg (F) West
Strecke 1103
Fehmarn Burg
Strecke 1104
Fehmarn Burg
Strecke 1100
Puttgarden
Anschluss an Blatt 103
Anschluss an Blatt 105
Anschluss an Blatt 113
Bau-km 180,6
Bau-km 180,7
Bau-km 180,8
Bau-km 18,6
Bau-km 18,5
Bau-km 20,4
Bau-km 20,5
Bau-km 20,6
Bau-km 181,0
Bau-km 181,1
Bau-km 181,2
Bau-km 181,3
Bau-km 181,4
Ende Strecke 1104
Bau-km 20,7+56,61 ≙ Bau-km 181,2+56,61
Neubau Weiche W23 bis W28
Rb Heiligenhafen
Rb Puttgarden
Kreisstraße OH 4
Ostermarkelsdorf
Ehlers Kamp
Fehmarn
Burg
Puttgarden
Acker
Graben
Weg
Straße
Gebäude
Mast
Leitungsmast
Lichtmast
Verkehrszeichen
Baum
Hecke
Zaun
Böschung
Gleis
Weiche
Signal
Kilometrierung
Gradiente
Radius
Überhöhung
Neigung
Länge
Tangente
Bogen
Übergangsbogen
Kreisbogen
Klothoide
Tunnel
Brücke
Durchlass
Rohr
Kabel
Leitung
Mast
Fundament
Erdung
Schutzstreifen
Arbeitsstreifen
Baustraße
Baustelle
Lagerfläche
Zufahrt
Abfahrt
Umleitung
Sperrung
Vollsperrung
Teilsperrung
Einbahnstraße
Geschwindigkeit
Verkehrsführung
Verkehrsregelung
Verkehrsleitung
Verkehrsinsel
Verkehrsschild
Verkehrsampel
Verkehrsspiegel
Verkehrsüberwachung
Verkehrsunfall
Verkehrsstau
Verkehrsstörung
Verkehrsumleitung
Verkehrsverlagerung
Verkehrsverlust
Verkehrsverzögerung
Verkehrsverzug
Verkehrsverzögerung
Verkehrsverzug
Verkehrsverzögerung
Verkehrsverzug