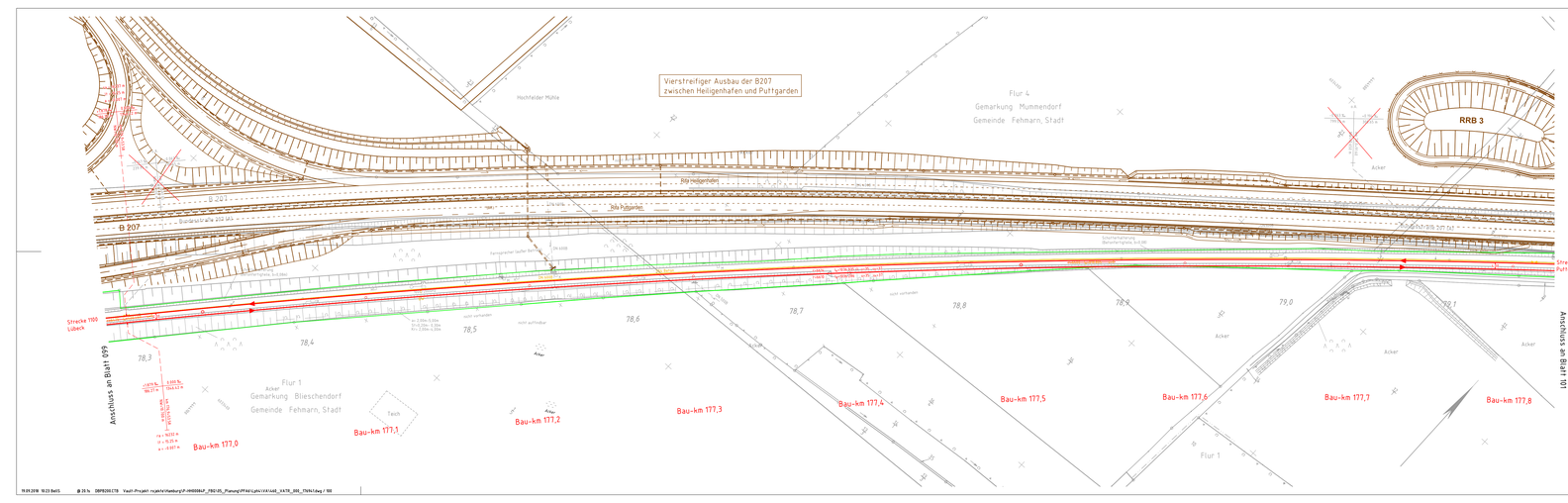


19.09.2018 10:23 Bei05 | @ 26 % | DBPB200.CTB | Vault-Projekt: royale\Vlieberg\P-HH0006p\P_FBQ125_Planung\PFA6\gleis\VA1460_VA78_006_TN961.dwg / 100

Geschwindigkeit gem. VzG gültig ab 12.11.2016

Strecke 1100

Ri a:	B Schwart Abzw – Puttgarden	von km 72,3 bis km 86,2	Hg 160 km/h zul V = 160km/h
Ri b:	Puttgarden – B Schwart Abzw	von km 86,2 bis km 72,4	zul V = 160 km/h

Entgegenfahrgeschwindigkeiten

Strecke 1100

Ri a:	B Schwart Abzw – Abzw Puttgarden	von Bau-km 175,936 bis Bau-km 184, 160	VE = 200 km/h
Ri b:	Abzw Puttgarden – B Schwart Abzw	von Bau-km 184, 160 bis Bau-km 175,925	VE = 200 km/h

Legende:

Bestandskilometrierung Strecke 1100
Bau-Kilometrierung
Bestand
Nachvermessung
Planung
Rückbau
Planung Dritter
DB Grenze

Legende Trassierung:

Höhenlage (cm): + = Heben, – = Senken
Seitenlage (cm): ⇦ = Linksverschiebung, ⇨ = Rechtsverschiebung

Allgemein

Gleisänderung

Änderungswerte beziehen sich auf die vorhandene Ist-Lage Stand 10.2018
Gradientenangaben mit wahren Längen und Neigungen

Index	Änderungen bzw. Ergänzungen	Name	Datum
1	gleichgestellt mit der gleisgeometrischen Prüfung	Sell	13.03.2018

Prüfvermerke

die Übereinstimmung der Zeichnung mit der Ausführung bestätigt:

für den Auftragnehmer:
Drl. Datum, Unterschrift

für die DB E&C GmbH
Drl. Datum, Unterschrift

interoperabilität gepürft Generelle Strecke, Name

Datum gepürft / genehmigt

Datum gepürft / genehmigt

Datum gepürft / genehmigt

Eisenbahn-Bundesamt

Freigabe zur bautechnischen Prüfung

Prüfingenieur

Gleichgestellt mit der gleisgeometrischen Prüfung
von 02.11.2016
Prüf-Nr. 1100 113.3 - 85.2
ges. i.A(PF 1101 56, Schmitz

Gleichgestellt mit der gleisgeometrischen Prüfung
von 16.07.2017
Prüf-Nr. 2017-018
ges. i.TP(ING 4x6, Helmut

gleichgestellt mit Eisenbahnaufsicht gepürft / genehmigt

Datum

Freigabe der Ausführungsunterlagen

Genehmigung zur Bauausführung

Drl. Datum, Unterschrift

Legenskizze



Auftragnehmer:

DB Netz AG
Regionalbereich Nord
Großgrabenstr. 4
Hamelnerbahnstr. 44
20097 Hamburg

Bauherr:

DB Netz AG
Regionalbereich Nord
Großgrabenstr. 4
Lindenallestraße 3
30173 Hannover

Planfeststellungsabschnitt 6
Bau-km 176,9+44 bis Bau-km 177,8+22

Maßstab: 1:1000

Planverfasser:
DB Engineering & Consulting GmbH
I.V.(ppa.) Schulze
I.A.(ppa.) Lange
Hamelnerbahnstraße 44
20097 Hamburg
Hannover, 19.01.2017 gez. Schulze V. Andreas Nick
Drl. Datum, Unterschrift

Planfeststellung

Blatt: 100
Auftrag-Nr.: G.019.024.900
Datum: Name:
gez.: 19.12.16 Bleibermann
bearb.: 19.12.16 Sell
gepr.: 19.12.16 Elsner
Plan-Nr.: 3.6.0 VA TR 000.100.1

Planart: **Entwurfsplanung**

Planzeichen:

Blattgr.: 1540 x 297
Erwirkungen Eisenbahnbild: -

Höhen- und Koordinatensystem: DHHN 92/ DB_REF

Trassierungsentwurf

ABS/NBS Hamburg – Lübeck – Puttgarden (Hinterlandanbindung FBQ)

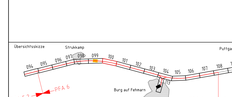
Strecke 1100 Lübeck – Puttgarden

Bauwerksnummer: Strecke | Kilometer | Kennzahl | Brückennr.

Barcode

Unterlage 20.1

Genehmigungsvermerk Eisenbahn-Bundesamt



Index	Änderungen bzw. Ergänzungen	Planungsstand
0	Ausgangsvertahren Anhörungsfassung	14.03.2018

Genehmigungsplanung: Unterlage für eine Entscheidung nach § 18 AEG

Vorhabenträger:

DB Netz AG
Theodor-Heuss-Allee 7
60486 Frankfurt/M.

Auftragnehmer:

DB Netz AG
Regionalbereich Nord
Großgrabenstr. 4
Hamelnerbahnstr. 44
20097 Hamburg

Hamburg, 28.10.2016
Drl. Datum, Unterschrift

Bauherr:

DB Netz AG
Regionalbereich Nord
Großgrabenstr. 4
Lindenallestraße 3
30173 Hannover

Planfeststellung

Planverfasser:
DB Engineering & Consulting GmbH
I.V.(ppa.) Schulze
I.A.(ppa.) Lange
Hamelnerbahnstraße 44
20097 Hamburg

Hamburg, 14.03.2018
Drl. Datum, Unterschrift

Vorhaben:

ABS/NBS Hamburg – Lübeck – Puttgarden (Hinterlandanbindung FBQ)

Planfeststellungsabschnitt 6

Planart:

Trassierungsentwurf

Planinhalt:

Bau-km 176,9+44 bis Bau-km 177,8+22

Strecke 1100

Planrechen Nr.:	6.6.0 VA TR 000.100.0		
Projekt-Nr.:	G.019.024.900		
	Datum	Name	
gez.:	07.2017	Bel	
bearb.:	07.2017	Sell	
gepr.:	07.2017	Alhan	
Höhensystem:	DHHN92		
Koordinatensystem:	DB_REF		
Ursprungsplan:	-		
Blattgröße:	1540 x 297 mm		
Maßstab:	1: 1000		