

**Legende**

□ Untersuchungskorridor 200 m

Probeflächen Pflanzen der Roten Listen

**Bedeutung und Probeflächennummer**

- HA2015\_P1401 geringe Bedeutung
- HA2015\_P1401 mäßige Bedeutung
- HA2015\_P1401 mittlere Bedeutung
- HA2015\_P1401 hohe Bedeutung
- HA2015\_P1401 sehr hohe Bedeutung

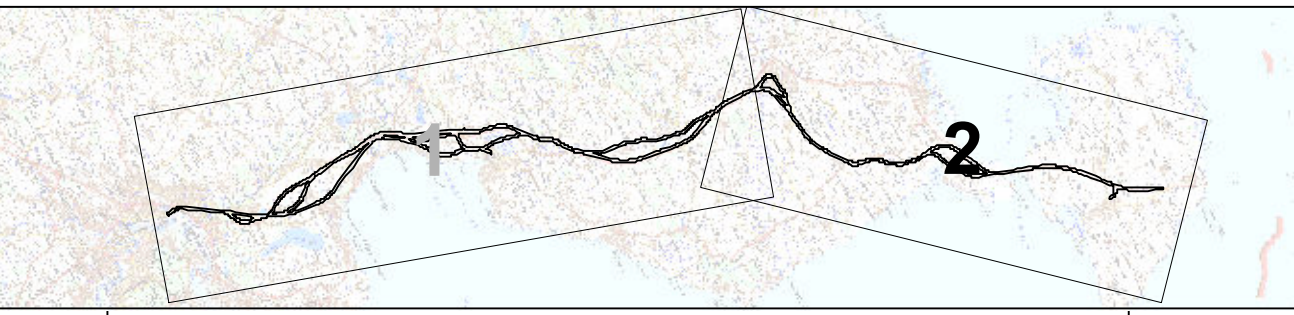

0	Ausgangsverfahren: Antragsfassung	28.09.2018
Index	Anderungen bzw. Ergänzungen	Planungsstand

**Nur zur Information - Keine Planfeststellungsunterlage**

Vorhabenträger: DB Netz AG Theodor-Heuss-Allee 7 60486 Frankfurt/M.	Vertreter des Vorhabenträgers: DB NETZE DB Netz AG Regionalbereich Nord ING-N-F Hammerbrookstr. 44 20097 Hamburg Hamburg, 05.11.2018 Ort, Datum, Unterschrift Bernd Homfeldt	Planzeichen Nr.: 4.0.0.FF.UE.000.002.0 Projekt-Nr.: G016124900												
Bauherr: DB Netz AG Regionalbereich Nord Großprojekte Nord Lindemann Allee 3 30173 Hannover	Planverfasser: FBQ Arbeitsgemeinschaft <b>leguan</b> planungs büro leguan gmbh Postfach 306150 D-20327 Hamburg www.leguan.com Hamburg, 28.09.2018 Ort, Datum, Unterschrift	<table border="1"> <tr> <th>gez.</th> <th>Datum</th> <th>Name</th> </tr> <tr> <td></td> <td>08/2017</td> <td>Rosemeyer</td> </tr> <tr> <td>bearb.</td> <td>08/2017</td> <td>Haacks</td> </tr> <tr> <td>gepr.</td> <td>08/2017</td> <td>Haacks</td> </tr> </table>	gez.	Datum	Name		08/2017	Rosemeyer	bearb.	08/2017	Haacks	gepr.	08/2017	Haacks
gez.	Datum	Name												
	08/2017	Rosemeyer												
bearb.	08/2017	Haacks												
gepr.	08/2017	Haacks												
<p>Höhen-system: DHHN92</p> <p>Koordinatensystem: DB_REF</p> <p>Ursprungsplan:</p> <p>Blattgröße: 29,7 x 90,0</p> <p>Maßstab: 1:50.000, 1:10.000</p>														

ABS/NBS Hamburg - Lübeck - Puttgarden (Hinterlandanbindung FBQ)

Übersicht (M 1:50.000)

Fachbeitrag Flora und Fauna  
Darstellung Probeflächen Pflanzen der Roten Listen - Blatt 2

Datenquelle: DT15, © LVerMA S-H 2009

