Unterlage 9.099

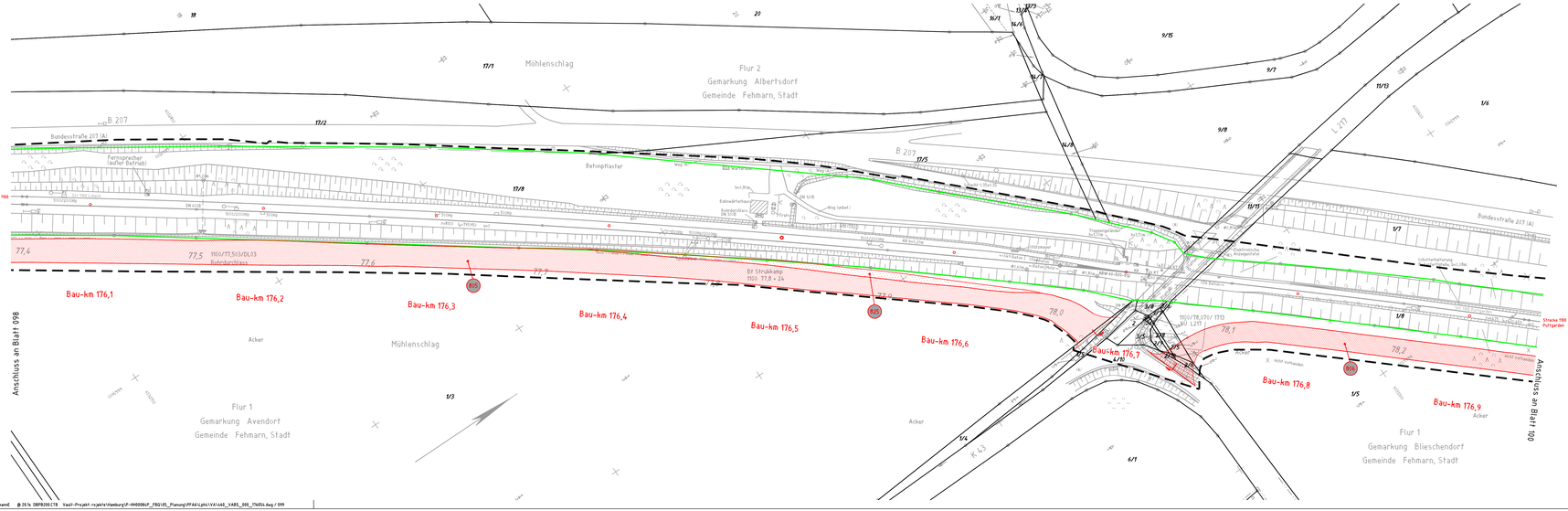

Legende:

- Bestand
- Nachvermessung
- äußere Grenze der vorhabenträgereigenen Grundstücke
- Planfeststellungsgrenze
- Kataster (amtlich):
  - Gemeindegrenze
  - Gemarkungsgrenze
  - Flurgrenze
  - Flurstücksgrenze
- Nr. laufende Nummer des Bauwerksverzeichnisses
- Baustelleneinrichtungsfläche
- Baustraße
- zeitlich begrenzter Baubehelf
- Nutzung nicht öffentlicher Straßen als Baustellenzufahrt
- Anbindung des Baufeldes bzw. der Baustraße an das öffentliche Straßennetz

Genehmigungsvermerk Eisenbahn-Bundesamt

Übersichtsskizze

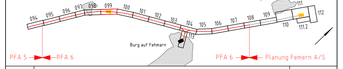

Index	Änderungen bzw. Ergänzungen	Planungsstand
0	Ausgangsvertahren: Antragsfassung	28.09.2018

Genehmigungsplanung: Unterlage für eine Entscheidung nach § 18 AEG

Vorhabenträger: DB Netz AG, Theodor-Heuss-Allee 7, 60486 Frankfurt/M.

Verfasser des Vorhabenträgers: DB Netz AG, Regionalbereich Nord, I.NG-N-F, Hammerbrooksstr. 44, 20097 Hamburg
Hamburg, 05.11.2018
Drt., Datum, Unterschrift

	Datum	Name
gez.	09/2018	Biedermann
bearb.	09/2018	Seil
gepr.	09/2018	Johan

Bauherr: DB Netz AG, Regionalbereich Nord, Großbeerenstraße Nord, Hermann-Lange-Straße 9, 30173 Hannover

Planverfasser: DB Engineering & Consulting GmbH, Region Nord, I.I.V.-N-F-HMB, Hammerbrooksstraße 44, 20097 Hamburg
Hamburg, 28.09.2018
Drt., Datum, Unterschrift
i.V. Andreas Nick

Planzeichen Nr.: 4.6.0.V.A.B5.000.099.0
Projekt-Nr.: G016126/900
Höhensystem: DHHN92
Koordinatensystem: DB_REF
Ursprungsplan:
Blattgröße: 1350 x 297 mm
Maßstab: 1 : 1000

Vorhaben: **ABS/NBS Hamburg – Lübeck – Puttgarden (Hinterlandanbindung FBQ)**

Planfeststellungsabschnitt 6

Planart: Baustelleneinrichtungs- und erschließungsplan

Planinhalt:

Bau-km 176,0+54 bis Bau-km 176,9+41

Strecke 1100