Unterlage 9.098

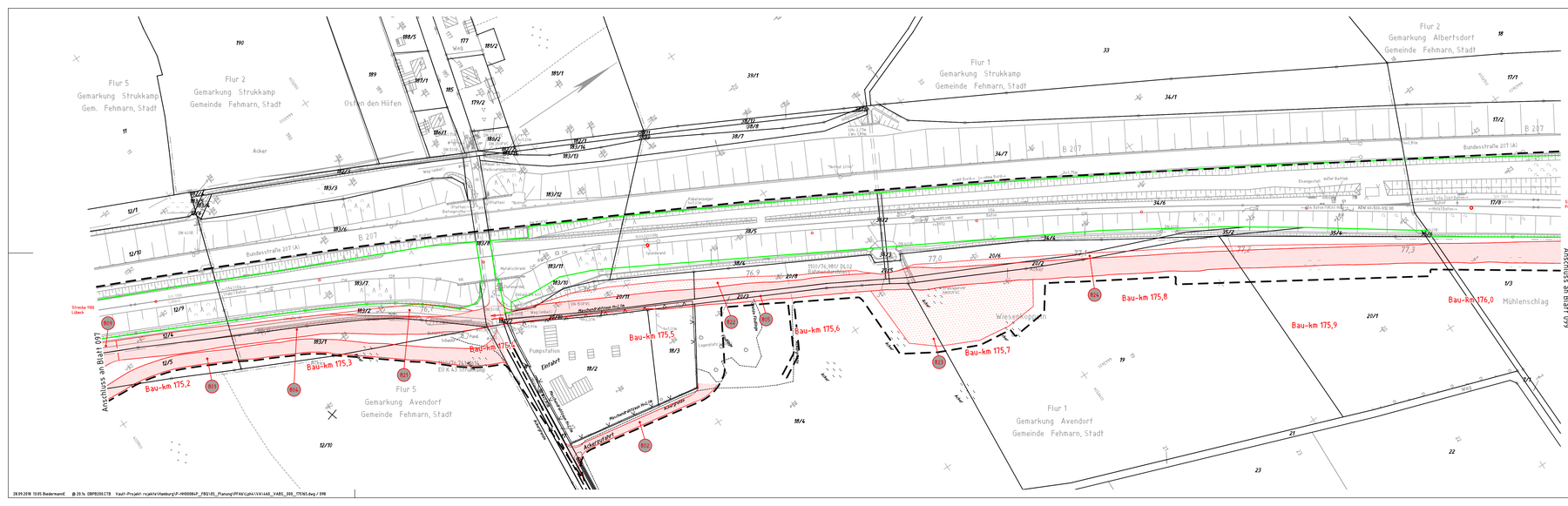

Legende:

- Bestand
- Nachvermessung
- äußere Grenze der vorhabenträgereigenen Grundstücke
- Planfeststellungsgrenze
- Gemeindegrenze, Gemarkungsgrenze, Flurgrenze, Flurstücksgrenze — Kataster (amtlich)
- Nr. laufende Nummer des Bauwerksverzeichnisses
- Baustelleneinrichtungsfläche
- Baustraße
- zeitlich begrenzter Baubehelf
- Nutzung nicht öffentlicher Straßen als Baustellenzufahrt
- Anbindung des Baufeldes bzw. der Baustraße an das öffentliche Straßennetz

Genehmigungsvermerk Eisenbahn-Bundesamt

Übersichtsskizze

Index	Änderungen bzw. Ergänzungen	Planungsstand
0	Ausgangsverfahren: Antragsfassung	28.09.2018

Genehmigungsplanung: Unterlage für eine Entscheidung nach § 18 AEG

Vorhabenträger: DB NETZE
DB Netz AG
Theodor-Heuss-Allee 7
60486 Frankfurt/M.

Vertreter des Vorhabenträgers: DB NETZE
DB Netz AG
Regionalbereich Nord
LNG-N-F
Hamburgerstraße 44
20097 Hamburg
Hamburg, 05.11.2018
Dr.f. Datum, Unterschrift

Planzeichen-Nr.: 6.6.0.VA.BS.000.098.0
Projekt-Nr.: G016124.900

	Datum	Name
gez.	09/2018	Biedermann
bearb.	09/2018	Seil
gepr.	09/2018	Alhan

Bauherr: DB NETZE
DB Netz AG
Regionalbereich Nord
Großbrunsche Nord
Lindenstraße 3
30173 Hannover

Planverfasser: DB
DB Engineering & Consulting GmbH
Region Nord
LTV-N-F-HMB
Hamburgerstraße 44
20097 Hamburg
Hamburg, 28.09.2018
Dr.f. Datum, Unterschrift
i.V. Andreas Nick

Höhensystem: DHHN92
Koordinatensystem: DB_REF
Ursprungsplan:
Blattgröße: 1350 x 297 mm
Maßstab: 1 : 1000

Vorhaben: **ABS/NBS Hamburg – Lübeck – Puttgarden (Hinterlandanbindung FBQ)**

Planfeststellungsabschnitt 6

Planart: Baustelleneinrichtungs- und erschließungsplan

Planinhalt: Bau-km 175,1+65 bis Bau-km 176,0+54
Strecke 1100

28.09.2018 13:05 Biedermann/E @ 20.1k DBPR200.CTB Vault-Projekt: rsjakht/Hamburg\P-HH0086\P_FBQ\05_Planung\PFA6\Lpl4\VA\460_VABS_000_175N5.dwg / 098