

Gemarkung Schuby  
Gemeinde Schuby  
Flur 17

121

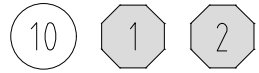

Fläche 23.39 m<sup>2</sup> (51%)

Mast 1N (106)  
WE100 - 27.00

Fundamentkopf (Ø 1.2 - 1.6m)  
Arbeitsraum (Ø 5m)

Fläche dauerhafter Eingriff 4.0m<sup>2</sup>

Mast 1 (106)  
Rückbau

Acker

Knick

124

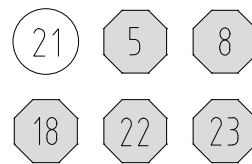

Fläche 22.71 m<sup>2</sup> (49%)

29.00

6.79

B 201

123

n. Schleswig

117

v. Silberstedt

118

Graben

122

von Portal (UW Schuby)

Graben



Wiese

Maststandort

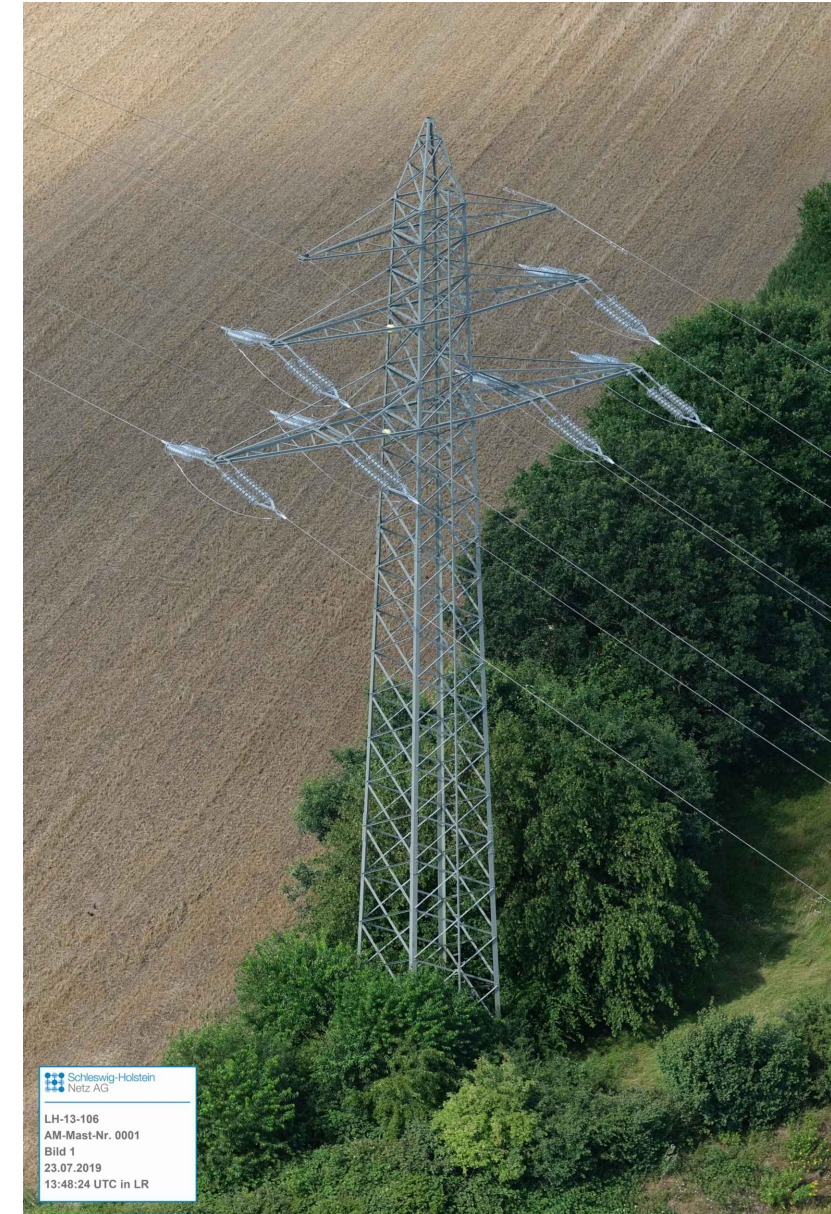

**Legende:**

- 99 Flurstücksnummer
- ⑤ Grundstücksordnungsnr.
- ① Eigentümerschlüsselnr.
- Knick- / Grabeneingriff bauzeitlich
- Knicksaum
- dauerhafter Eingriff
- ⊠ Abspannmast
- Tragmast
- Neubau-/Bestandsleitung

**Grenzen:**

- Stadt-/Gemeindegrenze
- Gemarkungsgrenze
- Flurgrenze
- Flurstücksgrenze

<b>Technische Referenz</b> Deutschland GmbH Wolfenthalstraße 29 D-88400 Biberach Leitungsplanung	Erstellt <b>10.06.2020</b> Schaeffer	Geprüft <b>12.06.2020</b> Pötzsch	Änd. Ausgabedatum <b>16.06.2020</b> Erstelldatum <b>10.06.2020</b>	Dokumentenstatus Mast <b>1N</b>
Leitung <b>Ersatzneubau 110-kV-Leitung Schuby - Schuby/West, LH-13-106 (SH Netz AG)</b>				
Dokumentenart <b>Maststandortsskizze</b>			Maßstab <b>1 : 250</b>	
Objekt <b>Mast 1N (106), WE100-27.00, A-2-D-2013.1</b>			Anlage <b>Materialband - M05</b>	