Lichtpunkt	Leuchte	Leistung	Lichtpunkthöhe	Anstellwinkel	Verteilung	Stromkreis	Kabel-Nr.
LP 1.1	Scheinwerfer MVP 506	1x400W	14 m	15°			
LP 1.2	Scheinwerfer MVP 506	1x400W	14 m	15°			
LP 1.3	Scheinwerfer MVP 506	1x400W	14 m	15°			
LP 1.4	Scheinwerfer MVP 506	1x400W	14 m	0°			
LP 1.5	Scheinwerfer MVP 506	1x400W	14 m	0°			
LP 1.6	Scheinwerfer MVP 506	1x400W	14 m	0°			
LP 1.7	Scheinwerfer MVP 506	1x400W	14 m	0°			
LP 1.8	Scheinwerfer MVP 506	1x400W	14 m	0°			
LP 1.9	Scheinwerfer MVP 506	1x400W	14 m	0°			
LP 1.10	Scheinwerfer MVP 506	1x400W	14 m	0°			
LP 1.11	Scheinwerfer MVP 506	1x400W	14 m	15°			
LP 1.12	Scheinwerfer MVP 506	1x400W	14 m	15°			
LP 1.13	Scheinwerfer MVP 506	1x400W	14 m	15°			
LP 1.14	Doppelscheinwerfer MVP 506	2x150W	6 m	0°			
LP 1.15	Doppelscheinwerfer MVP 506	2x150W	6 m	0°			
LP 1.16	Scheinwerfer MVP 506	1x250W	14 m	0°			
LP 1.17	Scheinwerfer MVP 506	1x400W	14 m	15°			
LP 1.18	Scheinwerfer MVP 506	1x400W	14 m	15°			
LP 1.19	Scheinwerfer MVP 506	1x400W	14 m	15°			
LP 1.20	Scheinwerfer MVP 506	1x400W	14 m	15°			
LP 1.21	Scheinwerfer MVP 506	1x400W	14 m	15°			
LP 1.22	Scheinwerfer MVP 506	1x400W	14 m	15°			

Lichtpunkt	Leuchte	Leistung	Lichtpunkthöhe	Anstellwinkel	Verteilung	Stromkreis	Kabel-Nr.
LP 2.1	Scheinwerfer MVP 506	1x400W	14 m	15°			
LP 2.2	Scheinwerfer MVP 506	1x400W	14 m	15°			
LP 2.3	Scheinwerfer MVP 506	1x400W	14 m	15°			
LP 2.4	Scheinwerfer MVP 506	1x400W	14 m	15°			
LP 2.5	Scheinwerfer MVP 506	1x400W	14 m	15°			
~~LP 2.6~~	~~Scheinwerfer MVP 506~~	~~1x400W~~	~~14 m~~	~~15°~~			
~~LP 2.7~~	~~Scheinwerfer MVP 506~~	~~1x400W~~	~~14 m~~	~~15°~~			
~~LP 2.8~~	~~Scheinwerfer MVP 506~~	~~1x400W~~	~~14 m~~	~~15°~~			
~~LP 2.9~~	~~Scheinwerfer MVP 506~~	~~1x400W~~	~~14 m~~	~~15°~~			
~~LP 2.10~~	~~Scheinwerfer MVP 506~~	~~1x400W~~	~~14 m~~	~~15°~~			
~~LP 2.11~~	~~Scheinwerfer MVP 506~~	~~1x400W~~	~~14 m~~	~~15°~~			
~~LP 2.12~~	~~Scheinwerfer MVP 506~~	~~1x400W~~	~~14 m~~	~~15°~~			
~~LP 2.13~~	~~Scheinwerfer MVP 506~~	~~1x400W~~	~~14 m~~	~~15°~~			
~~LP 2.14~~	~~Scheinwerfer MVP 506~~	~~1x400W~~	~~14 m~~	~~15°~~			
~~LP 2.15~~	~~Scheinwerfer MVP 506~~	~~1x150W~~	~~6 m~~	~~0°~~			
LP 2.16	Scheinwerfer MVP 506	1x400W	14 m	15°			
LP 2.17	Scheinwerfer MVP 506	1x400W	14 m	15°			
LP 2.18	Doppelscheinwerfer MVP 506	2x400W	14 m	0°			
LP 2.19	Scheinwerfer MVP 507	1x1000W	20 m	0°			
LP 2.20	Scheinwerfer MVP 506	1x400W	14 m	15°			
LP 2.21	Scheinwerfer MVP 506	1x400W	14 m	15°			
LP 2.22	Scheinwerfer MVP 506	1x400W	14 m	15°			
LP 2.23	Scheinwerfer MVP 506	1x400W	14 m	15°			
LP 2.24	Scheinwerfer MVP 506	1x400W	14 m	15°			
LP 2.25	Scheinwerfer MVP 506	1x400W	14 m	15°			
LP 2.26	Scheinwerfer MVP 506	1x400W	14 m	15°			
LP 2.27	Scheinwerfer MVP 506	1x400W	14 m	15°			
LP 2.28	Scheinwerfer MVP 506	1x400W	14 m	15°			
LP 2.29	Scheinwerfer MVP 506	1x400W	14 m	15°			
LP 2.30	Scheinwerfer MVP 506	1x400W	14 m	15°			

Lichtpunkt	Leuchte	Leistung	Lichtpunkthöhe	Anstellwinkel	Verteilung	Stromkreis	Kabel-Nr.
LP 3.1 2)	Scheinwerfer MVP 507	1x1000W	20 m	0°			
LP 3.2 1)	Scheinwerfer MVP 507	1x1000W	20 m	0°			
LP 3.3 1)	Scheinwerfer MVP 507	1x1000W	20 m	0°			
LP 3.4 1)	Scheinwerfer MVP 507	1x1000W	20 m	0°			
LP 3.5 1)	Scheinwerfer MVP 507	1x1000W	20 m	0°			
LP 3.6 1)	Scheinwerfer MVP 507	1x1000W	20 m	0°			
LP 3.7	Doppelscheinwerfer MVP 506	2x150W	6 m	0°			
LP 3.8	Doppelscheinwerfer MVP 506	2x150W	6 m Mast oder Abhängung unter Brücke	0°			
LP 3.9	Doppelscheinwerfer MVP 506	2x150W	6 m	0°			
LP 3.10	Doppelscheinwerfer MVP 506	2x250W	14 m	0°			
LP 3.11	Doppelscheinwerfer MVP 507	2x1000W	20 m	0°			

Lichtpunkt	Leuchte	Leistung	Lichtpunkthöhe	Anstellwinkel	Verteilung	Stromkreis	Kabel-Nr.
LP 4.1	Koffer² 100	1x150W	10 m	----------			
LP 4.2	Koffer² 100	1x150W	10 m	----------			
LP 4.3	Koffer² 100	1x150W	10 m	----------			
LP 4.4	Koffer² 100	1x150W	10 m	----------			

Neubau Beleuchtungsanlagen Planung ibbk

1) Doppelscheinwerfer MVP 507, 2x1000W, 20m, 0°

2) Doppelscheinwerfer MVP 507, 2x600W, 20m, 0°

Gebietsumgrenzung Planänderungsantrag

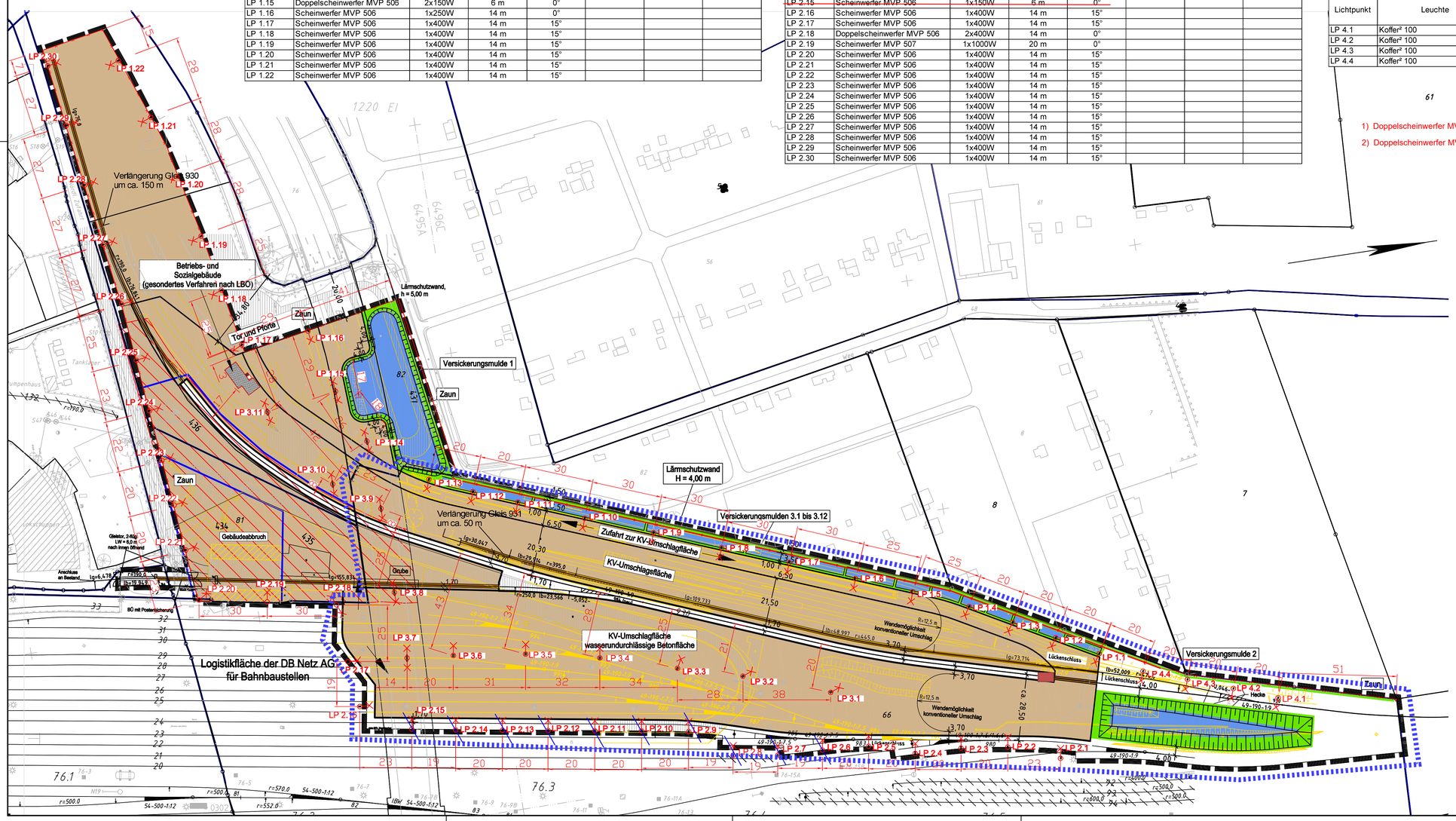

Gleichstellung	Freigabe
Eisenbahntechnische Prüfung	Bauaufsichtliche Prüfung und Freigabe

Nr.:	Änderung bzw. Ergänzung:	Datum:	Name:
2	Festlegung der Beleuchtungsvariante, Streichung LP 2.6-2.14	12.07.2018	Dewald
1	Erweiterung Beleuchtungsplan um Plangebiet für Planänderungsverfahren (Blauumrandung)	30.10.2017	Dewald

Bauherr:

neg Norddeutsche Eisenbahngesellschaft Niebüll GmbH
Bahnhofstraße 6 * 25899 Niebüll

, den Unterschrift:

Auftragnehmer:

Planer EEA:

ib.bk Ingenieurbüro Bernhard Keck
Hegeholtzweg 41, 39387 Oschersleben
Tel: +49 3949 511 92-6 / Fax: -7
E-Mail: b.keck@ib-bk.de
Oschersleben, 28.09.2016 gez. Keck
Ort, Datum, Unterschrift

	Datum:	Name:
bearbeitet:	28.09.2016	Haase
gezeichnet:	28.09.2016	Kothe
geprüft:	28.09.2016	Keck

Planphase:

Genehmigungsplanung

Maßstab: 1:1000

Projekttitel:
neg - Güterbahnhof Neumünster
Änderung der Gleisanlagen

Anlage 2.5

Plan-Nr.:
EebK*neg Gfb LP

Deckblatt

Format [mm]:

Plantitel:
Elektrotechnische Anlagen 50 Hz
Gleisfeldbeleuchtung
Lageplan

Datei:

Ersatz für:

Ursprung:

Y_LP.dwg-Gfb.plt
mkothe
15:17
K:\2016-038.neg-Neumuenster-LA\D\
Y_LP.dwg
28.09.2016