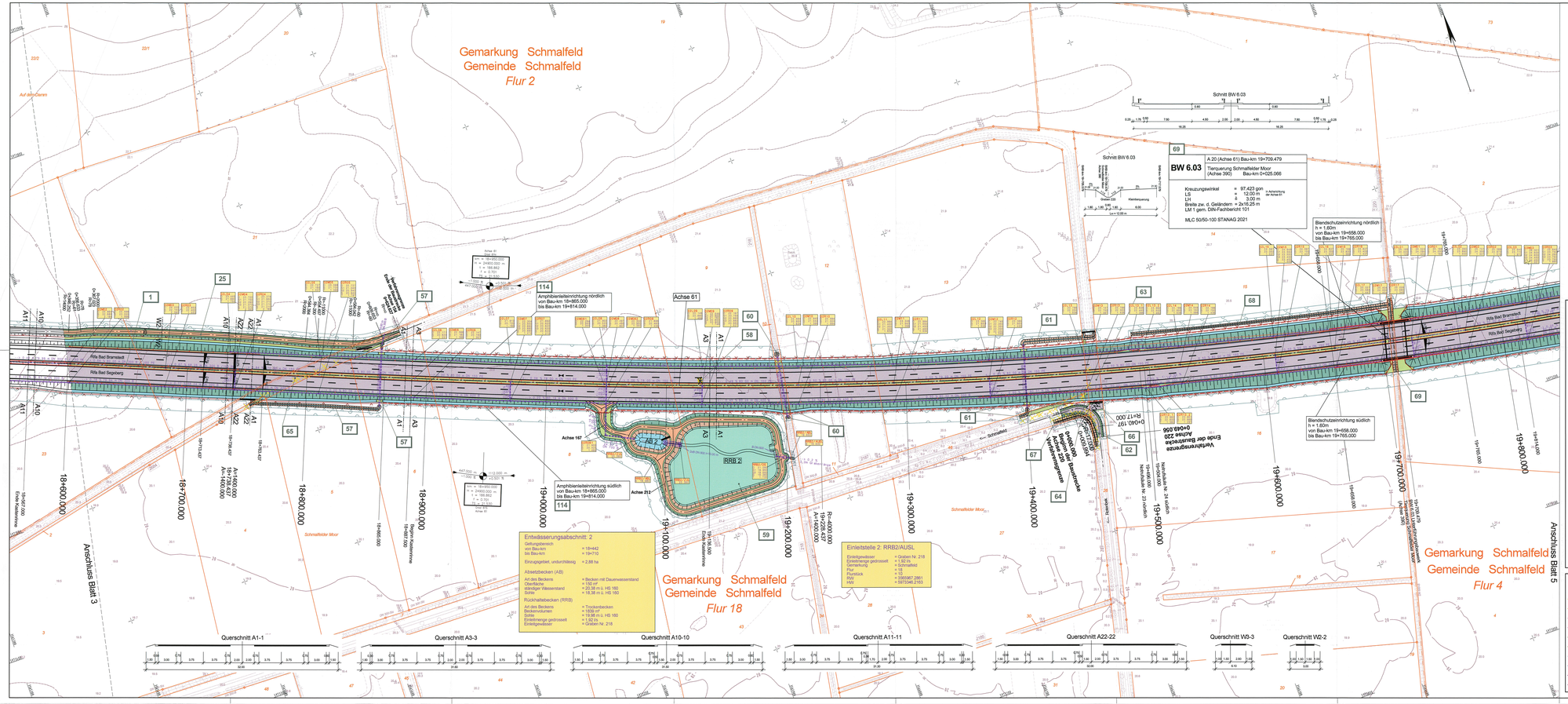

Zeichenerklärung

- Dammböschung
- Bepflanzungsgrenze
- Standstreifen
- Fahrbahn
- Trennstreifen (unbefestigt/befestigt)
- Fahrbahn
- Standstreifen
- Entwässerungsmulde
- Einschnittsböschung
- Geh- und Radweg
- Wirtschaftsweg (unbefestigt/befestigt)
- Betonplattenbahn
- Bituminöse Bahnschlüsselbahn
- Gewässer
- Verwallung
- Bodenaustausch
- Amphibienleiteinrichtung
- Wildleiteinrichtung
- Eingriffsgrenze
- Grenze der baubedingten Flächeninanspruchnahme
- nachrichtlich: Amphibienleitanlagen
- geplante Entwässerungsfläche mit Kontrollschacht und Faltenschacht
- geplante Versickerungsfläche mit Sickerschacht und Flabbrohrung
- Tierpfad / Hochpunkt
- Fahrbahnquerneigung
- Neugestaltung/Ausbau mit Angabe von Gefälle und Bitumen in Prozent, Gefälle in Grad, Steigungen / Strecke und Radfreiheit
- Geländeangleichung/ Rekultivierung
- Notgetriebbahn
- Erosionsgurtung
- Baum fällen
- Gebäudebruch
- Flabbrohrung
- Schacht Nr. S = Sickerschächte F = Schächte/Flabbrohrschächte
- Flurgrenze
- Gemarkungsgrenze
- Gemeindegrenze
- Flurstücksgrenze
- Lärmschutz
- Geländeoberkanten entlang der Lärmschutzwand, wenn keine Geländeoberkante der Lärmdämmung vorhanden ist.
- laufende Nr. der Bauwerksgruppe (bei Anspruch)
- Zahl der zu schützenden Stockwerke
- Mittelungspegel Tag/Nacht in dB (A)
- laufende Nr. der Bauwerksgruppe (ohne Anspruch)
- reines und allgemeines Wohngebiet, Kleinsiedlungsgebiet
- Kerngebiet, Dorfgebiet, Mischgebiet
- Gewerbegebiet
- Sondergebiet (Schulen, Heime, Krankenhäuser)
- Ver- und Entsorgung
- Nr. im Bauwerksverzeichnis

Zeichenerklärung Ver- und Entsorgung

vorhandene Leitungen	geplante Leitungen
Druckrohrleitung	
Gasleitung	Gasleitung
Fernmeldeheftig. der Deutsche Telekom	Fernmeldeheftig. der Deutsche Telekom
Fernmeldekabel der Deutsche Telekom	Fernmeldekabel der Deutsche Telekom
Energiefreileitung	Energiefreileitung
Energiekabel	Energiekabel
Trinkwasserleitung	Trinkwasserleitung
Regenwasserleitung	Regenwasserleitung
Schmutzwasserleitung	Schmutzwasserleitung
Abwasserdruckrohrleitung	Abwasserdruckrohrleitung

Grundplan hergestellt: 09/2006		tarnstrische Nachmessung durch:	
aphos Leipzig AG Prager Straße 17 04103 Leipzig	Koordinatensystem: Gauß-Krüger Aufnahme: 28.04.2006 Feldvergleich: 07/2006 Katasterstand: 18.07.2005	Koordinatensystem: Gauß-Krüger Aufnahme: 23.08.2007 durch: Brückner Fließner	MERKEL INGENIEUR CONSULT VERMESSUNG GMBH Ilmenauland 1, 23738 Stockelsdorf Telefon: 0451/5100777 Telefax: 0451/5107290

Nr.	Art der Änderung	Datum	Name

Blattübersicht

MECKLENBURGISCHES INGENIEURBÜRO FÜR VERKEHRSBAU GMBH SCHWERIN
Lewenstraße Chausee 72 , 19061 Schwerin - Telefon: 03866/8840 - Telefax: 03866/377127

MERKEL INGENIEUR CONSULT
Ilmenauland 1 , 23738 Kasseedorf - Telefon: 0451/5100777 - Telefax: 0451/5107290

FH/BB/LS/2006/2007/Verkehr/Lv/Ver/Lv-Schem-01_LBG_LBG1.dwg		24.06.2009
Bmaßn.-Nr.:0000	Krüger	Gestaltung
	Datum	Zeichen
bearb.	06/2006	Gottschmidt
gez.	06/2006	Brunner
geprüft	06/2006	Lass

Straßenbauverwaltung
Land Schleswig - Holstein

Straße: **BAB A 20**
Nächster Ort: **Hartenholm**

Bauwerksnummer:
Bauwerksbezeichnung:

Unterlage Nr. 7
Blatt Nr. 4
Blatt-Anz.

	Datum	Zeichen
bearbeitet		
gezeichnet		
geprüft	06/2009	Heitmann

Neubau der BAB A 20
Nord-West-Umfahrung Hamburg

Teil A
A 7 bis B 206 westlich Wittenborn

Bau-km: 18+100 bis 35+776.347

Lage- und Bauwerksplan
Bau-km 18+600.000 - 19+850.000

Maßstab: 1 : 1.000

Aufgestellt:
Landesbetrieb Straßenbau und Verkehr
Schleswig - Holstein
Niederlassung Lübeck
Projektgruppe A20

Lüth

Lübeck, den 29.06.2009

UNGÜLTIG!
Siehe Deckblatt!

Planfeststellungsunterlage
vom 29.06.2009

Anlage: 7
Blatt: 4