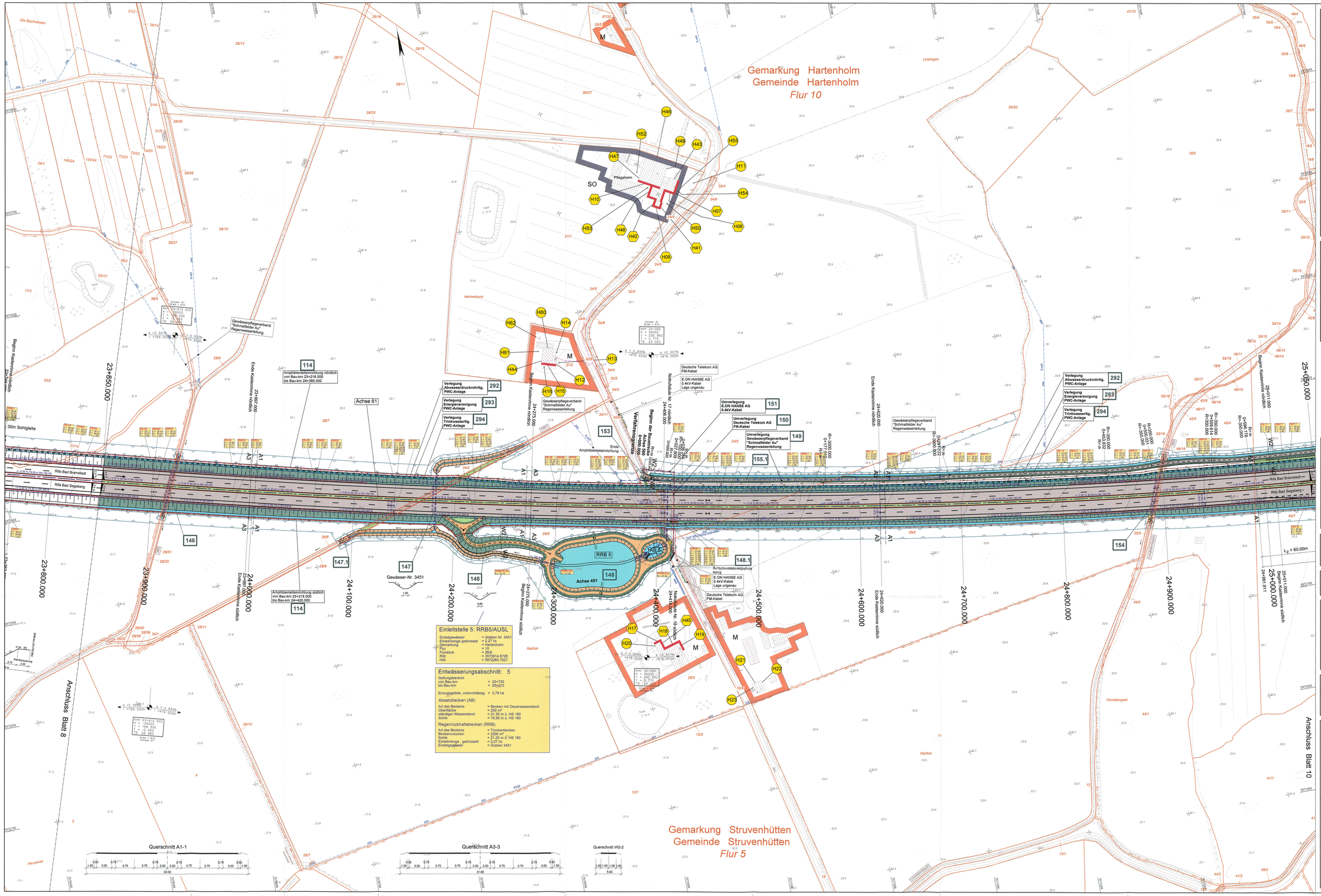
Gemarkung Hartenholm
Gemeinde Hartenholm
Flur 10
Gemarkung Struvenhütten
Gemeinde Struvenhütten
Flur 5
Pflegeheim
SO
RRB 5
AB A
Achse 451
Achse 61
Achse 560
Achse 561
Rifa Bad Bramstedt
Rifa Bad Segeberg
Anschluß Blatt 8
Anschluß Blatt 10
Querschnitt A1-1
Querschnitt A3-3
Querschnitt W2-2
Einleitstelle 5: RRB5/AUSL
Einleitgewässer = Graben Nr. 3451
Einleitmenge gedrosselt = 2,27 l/s
Gemarkung = Hartenholm
Flur = 10
Flurstück = 26/8
RW = 3570914.6726
HW = 5972265.7027
Entwässerungsabschnitt: 5
Geltungsbereich
von Bau-km = 23+730
bis Bau-km = 25+210
Einzugsgebiet, undurchlässig = 3,79 ha
Absetzbecken (AB)
Art des Beckens = Becken mit Dauerwasserstand
Oberfläche = 250 m²
ständiger Wasserstand = 21,50 m ü. HS 160
Sohle = 19,50 m ü. HS 160
Regenrückhaltebecken (RRB)
Art des Beckens = Trockenbecken
Beckenvolumen = 2200 m³
Sohle = 21,20 m ü. HS 160
Einleitmenge, gedrosselt = 2,27 l/s
Einleitgewässer = Graben 3451
Gewässer-Nr. 3451
Amphibienleiteinrichtung nördlich von Bau-km 23+218.000 bis Bau-km 24+385.000
Amphibienleiteinrichtung südlich von Bau-km 23+218.000 bis Bau-km 24+420.000
Verlegung Abwasserdruckrohrltg. PWC-Anlage 292
Verlegung Energieversorgung PWC-Anlage 293
Verlegung Trinkwasserltg. PWC-Anlage 294
Umverlegung E.ON HANSE AG 0.4kV-Kabel 151
Umverlegung Deutsche Telekom AG FM-Kabel 150
Umverlegung Gewässerpflegeverband "Schmalfelder Au" Regenwasserleitung 149
Gewässerpflegeverband "Schmalfelder Au" Regenwasserleitung
Deutsche Telekom AG FM-Kabel
E.ON HANSE AG 0.4kV-Kabel Lage ungenau
Beginn Kastenrinne nördlich
Ende Kastenrinne nördlich
Beginn Kastenrinne südlich
Ende Kastenrinne südlich
Beginn der Querrinne
Ende Amphibienleiteinrichtung
Verflechtungsstreifen
Notausstieg Nr. 17 nördlich
Notausstieg Nr. 18 südlich
Hartloh
Hundekoppel
Lindrügen
Die Bachwiesen
Herrenhorst
30m Sohlgleite
Hauwiese
Kleinbrückenweg
Höhenweg
Dorfstraße
Dorfstraße
Hartloh
Hartloh
Teich
Teich
Teich
Teich
Achse 61
Achse 451
Achse 560
Achse 561
Achse 81
Achse 87
Achse 97
Achse 99
Achse 101
Achse 103
Achse 105
Achse 107
Achse 109
Achse 111
Achse 113
Achse 115
Achse 117
Achse 119
Achse 121
Achse 123
Achse 125
Achse 127
Achse 129
Achse 131
Achse 133
Achse 135
Achse