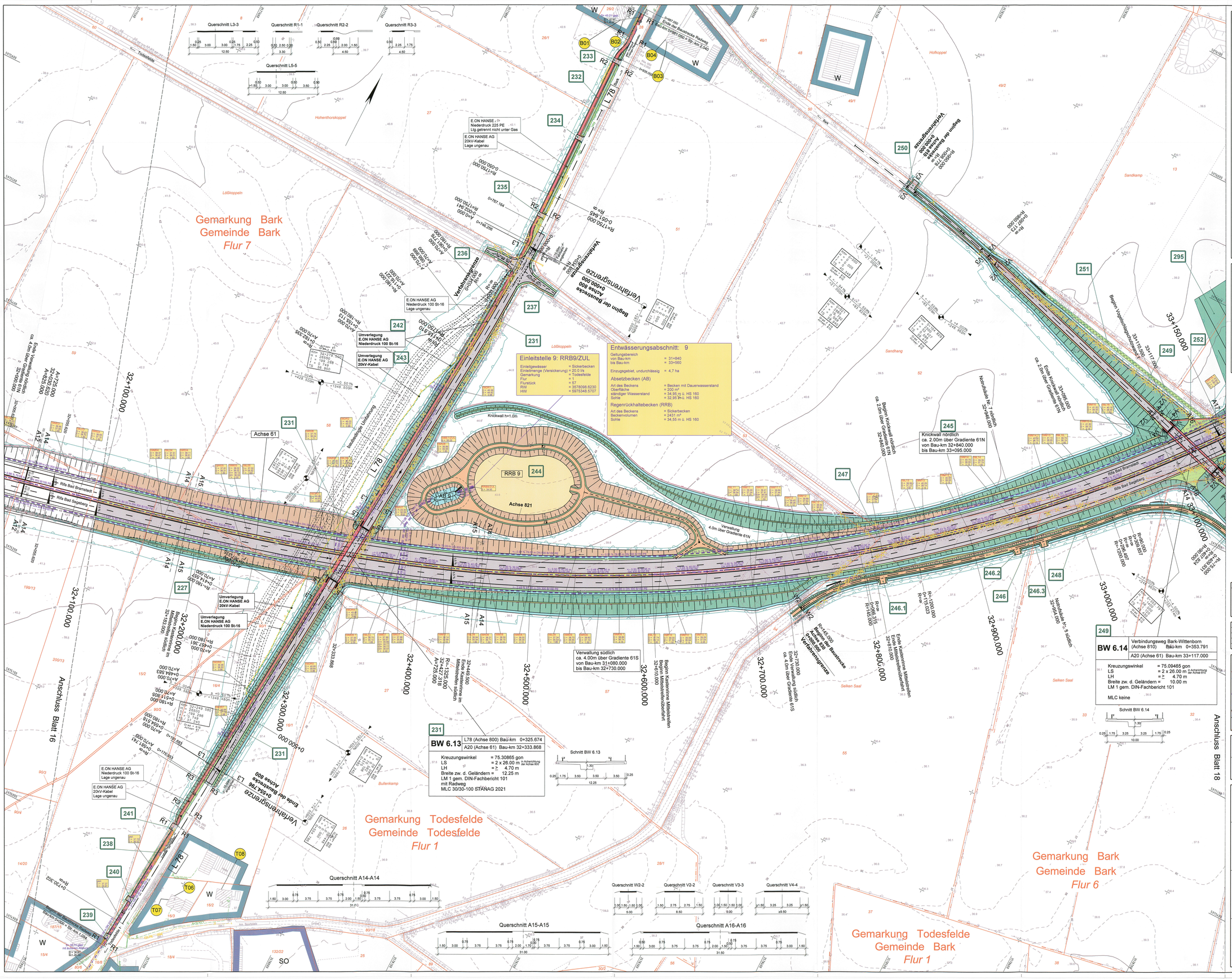


| Grundplan hergestellt: 09/2006 | | terrestrische Nachmessung durch: | |
|---|---|---|---|
| aphos Leipzig AG<br>Prager Straße 17<br>04103 Leipzig | Koordinatensystem: Gauß-Krüger<br>Aufnahme: 28.04.2006<br>Feldvergleich: 07/2006<br>Katasterstand: 18.07.2005 | MECKLENBURGISCHES INGENIEURBÜRO FÜR VERKEHRSBAU GMBH SCHWERIN<br>Ludwigslust-Chausee 72, 19061 Schwerin, Telefon: 03863/8880, Telefax: 03863/8870 | Koordinatensystem: Gauß-Krüger<br>Aufnahme: 02.08.2007<br>durch: Dochan / Dettmann |

| Nr. | Art der Änderung | Datum | Name |
|---|---|---|---|
| 3. | Achse 830, Auffahrten neu Flur-Stück-Nr. 55, 33 | 11/2011 | Köllmann |
| 2. | Umverlegung Gas- und 20kV-Leitung (parallel zur L78) | 11/2011 | Köllmann |
| 1. | Baubedingte Umfahrung BW 6.13 (L78) | 11/2011 | Köllmann |

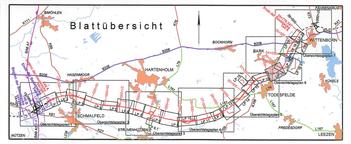


MECKLENBURGISCHES INGENIEURBÜRO FÜR VERKEHRSBAU GMBH SCHWERIN
Ludwigslust-Chausee 72 , 19061 Schwerin , Telefon: 03863/8880 , Telefax: 03863/871127

MERKEL INGENIEUR CONSULT
Bismarckstraße 1 , 24103 Kiel , Telefon: 0431/539310 , Telefax: 0431/5372590

F:\DOCHAN\STRATH\03\BAB_PF_11_MEC
LP_A9_PF_M_06-1 i Bef* .dwg 21.06.2012

gez. Krüger
Sachbearbeiter
Schwerin, den 06/2009

| | Datum | Zeichen |
|---|---|---|
| bearb. | 06/2009 | Köllmann |
| gez. | 06/2009 | Mecklenburg |
| gepr. | 06/2009 | Berchtold |

Straßenbauverwaltung
Land Schleswig - Holstein

Straße: **BAB A 20** Betr.-km:
Nächster Ort: **Hartenholm**

Unterlage Nr. 7
Blatt Nr. 17
Bau-km

| | Datum | Zeichen |
|---|---|---|
| bearbeitet | | |
| gezeichnet | | |
| geprüft | 06/2009 | Heitmann |

**Neubau der BAB A 20**
**Nord-West-Umfahrung Hamburg**

**Teil A**
**A 7 bis B206 westlich Wittenborn**

Bau-km: 16+100.000 bis 35+776.347

**Lage- und Bauwerksplan**
Bau-km 32+100.000 - 33+150.000

Maßstab 1 : 1.000

Aufgestellt:
Landesbetrieb Straßenbau und Verkehr
Schleswig - Holstein
Niederlassung Lübeck
Projektgruppe A20

Loth

Lübeck, den 29.06.2009

UNGÜLTIG!
Siehe Deckblatt!

**Planfeststellungsunterlage**
vom 29.06.2009

Anlage: 7
Blatt: 17
**Deckblatt**