



380-kV-Ltg. Husum Nord - Niebüll Ost
LH-13-321

Lage-/Bauwerksplan/
Grunderwerbsplan

Deckblatt

Mast Nr. 066 - Mast Nr. 067

Legende:

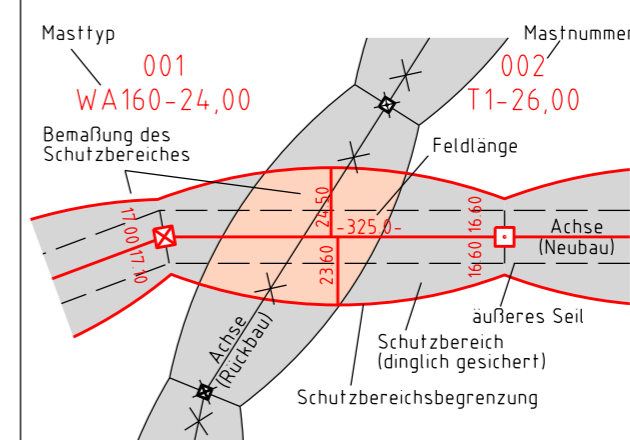

- Grenzen:**
- 1 Eigentümerschleusnr.
 - 5 Grundstücksordnungsnr. Neubau/Rückbau
 - 3 Bauwerksnummer
 - 86 Flurstücksnummer
 - Abspannmast
 - Tragmast
 - Verbandsgewässer
 - nachrichtliche Darstellung
- Grenzen:**
- Kreis
 - Stadt/Gem.
 - Gemarkung
 - Flur
 - Flurstück
 - Verfahrens-grenze

Rechtserwerb:

- dauerhafte Flächeninanspruchnahme durch 380-kV-Ltg. "dingliche Sicherung"
- bauzeitliche Flächeninanspruchnahme durch Neubau 380-kV-Ltg.
- bestehende "dingliche Sicherung" durch 110-kV-Ltg. (entfällt)
- bauzeitliche Flächeninanspruchnahme durch Rückbau 110-kV-Ltg.
- bestehende "dingliche Sicherung" 110-kV-Ltg./dauerhafte Flächeninanspruchnahme durch Neubau
- bauzeitliche Flächeninanspruchnahme durch Provisoriumsportal 110-kV-Ltg.
- Ausbau bestehender Verkehrswege

Wasserhaltung:

- G 003 Grundwasserentnahmepunkt
- Ü 003 Übergabepunkt
- E 003 Einleitpunkt
- Schlauchleitung, fliegend
- Wasserlauf, verrohrt, benutzt
- Wasserlauf, offen, benutzt

Planfeststellungsunterlagen

Aufgestellt Bayreuth, TenneT TSO GmbH	15.01.2016			
i.V. <i>B. B. K.</i>	i.A. <i>Feuerstein</i>			
1. Anpass. Plankopf und Blattschnitt	08.02.2018	MK	Maßstab 1:2000 Einheit Meter	
2. Ergänzung Flächen für Bauausführung	08.02.2018	MK		
3. Aktual. Kataster; Ergänz. Topographie	08.02.2018	MK		
4. Verlegung dauerhafte Zuwegung Mast 067	08.02.2018	MK		
5. Anpassung Versorger	08.02.2018	MK		
6. Ergänzung BW-Nr. 428	08.02.2018	MK		
7. Ergänzung Detailblattschnitt	19.06.2018	MK		Bearb. 15.01.2016 Name Nathusius
8. Anpass. Flächen für Bauausführung	28.03.2019	JL		Gepr. 15.01.2016 Name Klaff
9. Entfernen Detailblattschnitt 15; Aktual. Versorger	27.06.2019	JL		Norm DIN EN 50341-2-4, 04/2016
10. Ergänzung Topographie; Normwechsel	27.06.2019	JL		Fachbereich TL

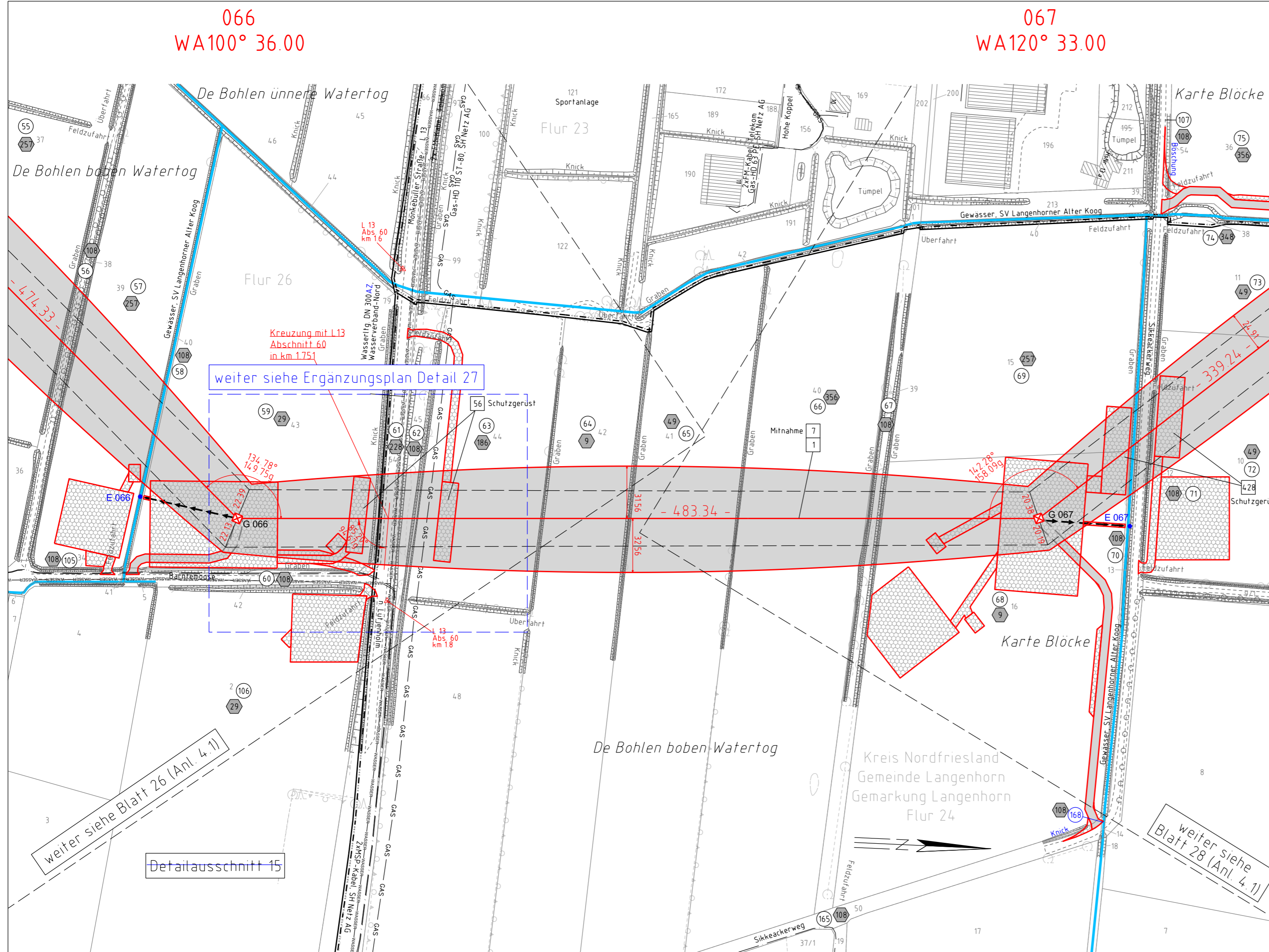

weiter siehe Blatt 26 (Anl. 4.1)

Detailausschnitt 15

weiter siehe Blatt 28 (Anl. 4.1)

Kreis Nordfriesland
Gemeinde Langenhorn
Gemarkung Langenhorn
Flur 24