Pass für Maststandort	Mast-Nr.	Masttyp
	22	**T1-56,00**

LAGEBESCHREIBUNG

TK25	1624 - Rendsburg	Bezugssystem	WGS84 / ETRS89, UTM 32

Rechtswert	Hochwert	Geländehöhe [m ü NHN]	Ansprechpartner vor Ort
32547584,4	6020971,9	9,53	Privat (497)

Landkreis	Gemeinde	Gemarkung	Flurstück
Rendsburg-Eckernförde	Rade b. Rendsburg	Rade b. Rendsburg, Flur 5	8/24

SITUATION AM STANDORT

Hydrogeologische Einheit			
GW-Flurabstand [m u GOK]	(20.01.2015)	kf-Wert [m/s]	

vorhandene Grundwassermessstelle (Bezeichnung)			keine
Rechtswert	Hochwert	MP-Höhe [m ü GOK]	Geländehöhe [m ü NHN]
Ruhewasserspiegel [m u MP]		Datum:	

verhandene offene Wasserverläufe (Graben, Vorfluter, Gewässer, usw.) / Fließwege

keine Gräben / Wasserläufe vorhanden

Zuständigkeit / Eigentümer / betroffener Wasser- und Bodenverband

ohne Verband

Abfluss Fließgewässer [l/s]		Datum:	

WASSERHALTUNG

Möglichkeit der Beseitigung von Niederschlagswasser und Abwässern aus Wasserhaltungsanlagen (dauerhaft und temporär; geeignete untergeordnete Gewässer zur Übergabe von Abwässern, Lage der möglichen Übergabepunkte bzw. Einleitstellen siehe Kartenausschnitt)

Wasserhaltungsanlage liegt in oder an oberirdischen Gewässern (Gewässer 1. Ordnung)

Nord-Ostsee-Kanal ca. 50 m südlich

Wasserhaltungsanlage liegt im Zuständigkeitsbereich von Wasser- und Bodenverbänden

ohne Verband

Wasserhaltungsanlage liegt im Überschwemmungsgebiet (ja / nein)	nein
Wasserhaltungsanlage liegt in oder auf Deich (ja / nein)	nein

BEMERKUNGEN / BESONDERHEITEN

Vernässung durch Regen bei der Begehung

Pass für Maststandort	Mast-Nr.	Masttyp
	22	**T1-56,00**

FOTOS

Foto 1: geplanter Standort

Foto 2: Detailansicht nordöstlich Standort

Pass für Maststandort	Mast-Nr.	Masttyp
	22	**T1-56,00**
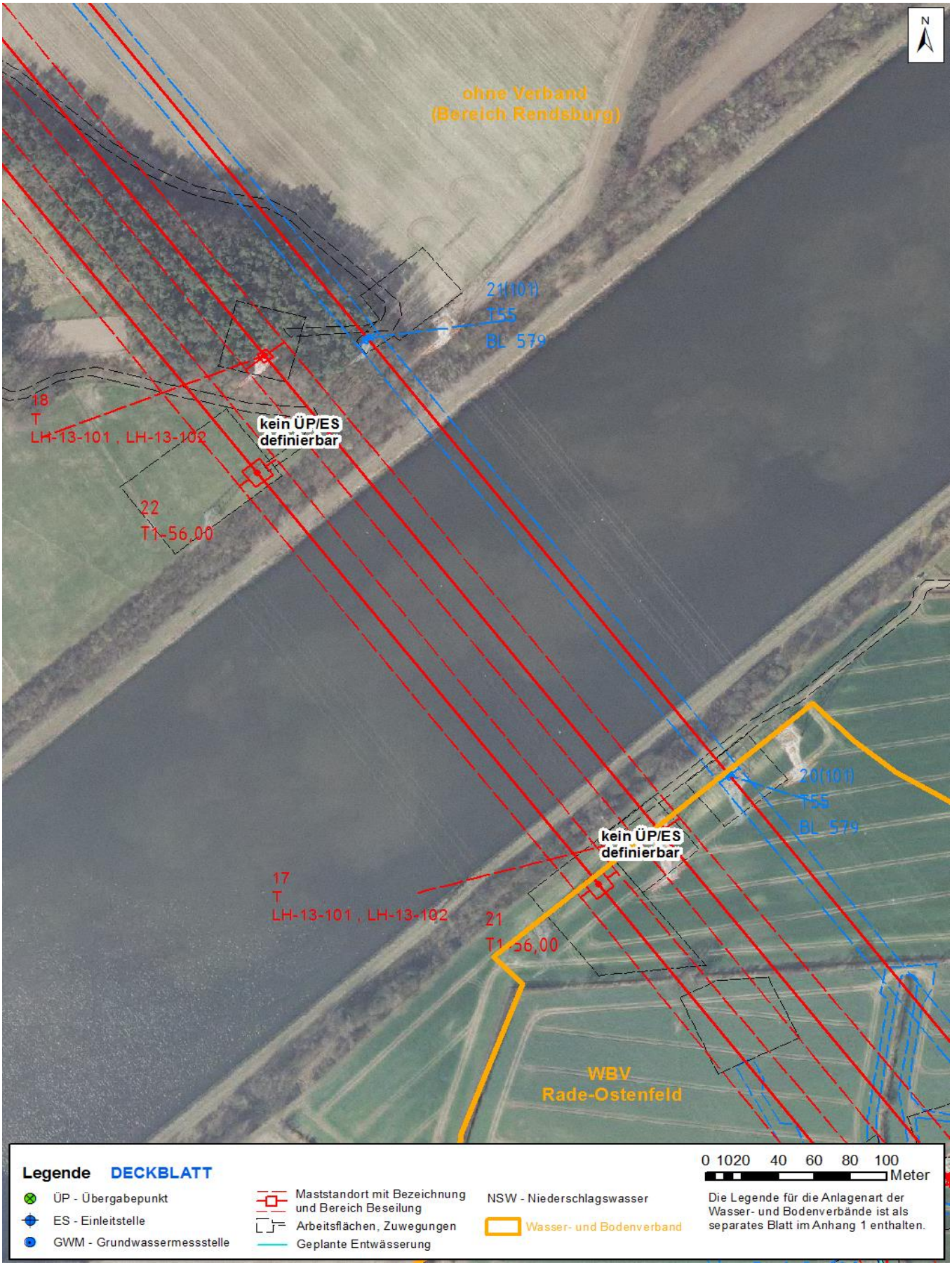
KARTENAUSSCHNITT