



380-kV-Leitung Husum Nord - Niebüll Ost
LH-13-321
Wegenutzungsplan
Sondernutzung
Deckblatt
Lfd. Nr. W26

- Legende:**
- Nachrichtl. Planung
 - Bundesstraßen
 - Landesstraßen
 - Kreisstraßen
 - genutzte Gemeindestraßen
 - genutzte Wirtschaftswege
 - Zufahrtsnummer (BW Nr. Anlage 7.1 zu entnehmen)
 - Flurstücksnummer
 - Abspannmast
 - Tragmast
 - Mastnummer - vorhanden 110kV
 - Mastnummer - Neubau 380kV
 - Fläche Provisorium
- Rechtserwerb:**
- dauerhafte Flächeninanspruchnahme durch 380-kV-Ltg. "dingliche Sicherung"
 - bauzeitliche Flächeninanspruchnahme für Neubau 380-kV-Ltg. Rückbau 110-kV-Ltg. und Provisoriumsfläche
- Grenzen:**
- Stadt/Gem.
 - Gemarkung
 - Flur
 - Flurstück
 - Verfahrensgrenze

Zur Planfertigung verwendete TK 25: @ GeoBasis-DE / BKG (2010)

Planfeststellungsunterlage

| | | | |
|---------------------------------|-------------------------|---------|----------------------------------|
| Aufgestellt: | 08.02.2018 | | |
| Bayreuth, | | | |
| TenneT TSO GmbH | | | |
| I.V. <i>[Signature]</i> | I.A. <i>[Signature]</i> | | |
| Brüchömer | Feuerstein | | |
| 1. Anpassung Fläche Provisorium | 28.03.19 | JOP | Maßstab: 1:1.000 Einheits: Meter |
| 2. Anpassung Antrieblänge | 28.03.19 | JOP | |
| 3. Z4018 erstellt | 28.03.19 | JOP | |
| 4. Z4012 ergänzt | 28.03.19 | JOP | |
| 5. Straße ergänzt | 17.04.19 | JOP | |
| 6. Anpassung Antrieblänge | 15.07.19 | JOP | |
| | Datum | Name | |
| Bearb. | 08.02.18 | Jatzlau | |
| Gepr. | 08.02.18 | Bahlo | |
| Norm | | | |
| Fachbereich | | | |
| | | | |
| | | | |
| Zust. | Änderung | Datum | Name Urspr.: |

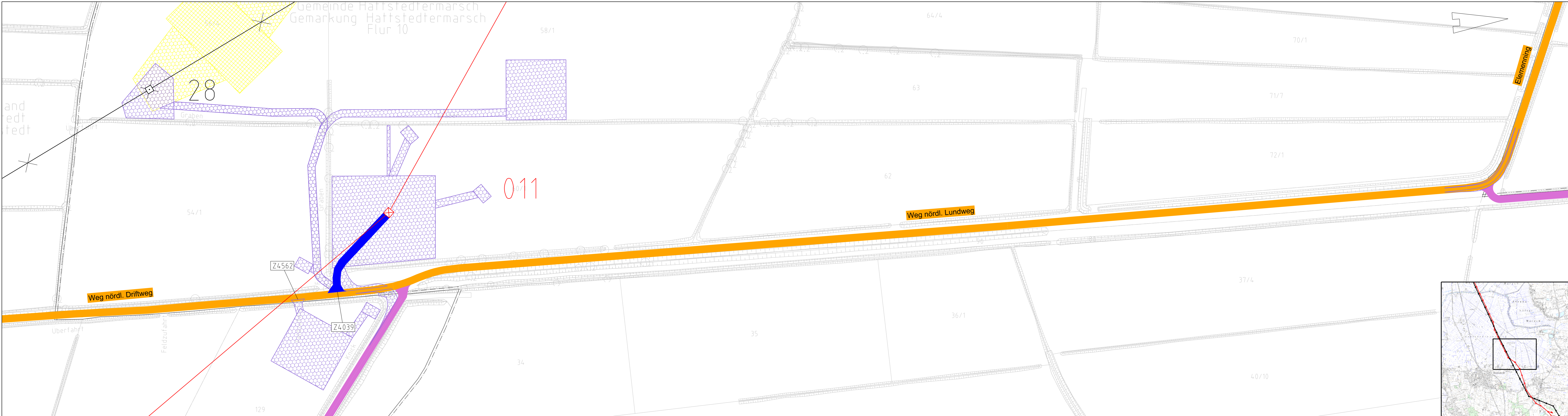
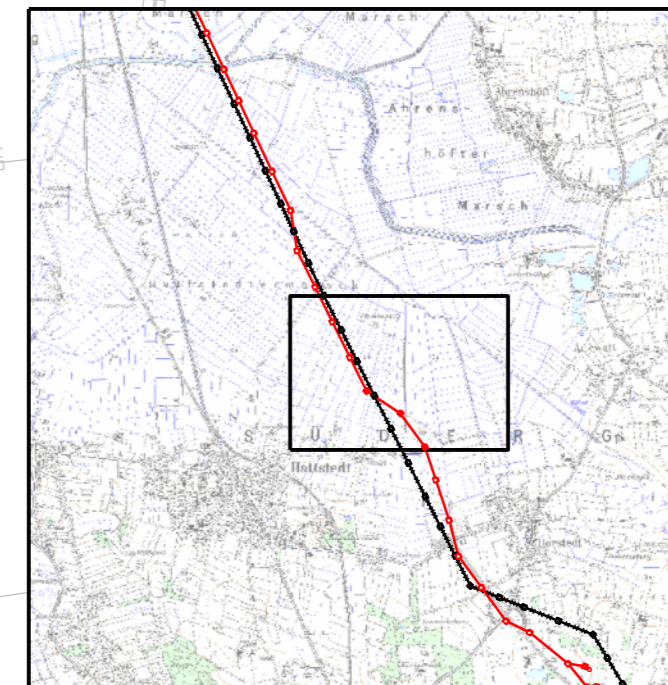

Gemeinde Hattstedtermarsch
Gemarkung Hattstedtermarsch
Flur 10