Pass für Maststandort	Mast-Nr.	Masttyp
	112	**WE100-48,00**

LAGEBESCHREIBUNG

TK25	1422 - Jübek	Bezugssystem	WGS84 / ETRS89, UTM 32

Rechtswert	Hochwert	Geländehöhe [m ü NHN]	Ansprechpartner vor Ort
32527992,7	6041764,1	15,12	Privat (190)

Landkreis	Gemeinde	Gemarkung	Flurstück
Schleswig-Flensburg	Schuby	Schuby; Flur 6	27

SITUATION AM STANDORT

Hydrogeologische Einheit			
GW-Flurabstand [m u GOK]	ca. 1 m (07.01.2015)	kf-Wert [m/s]	

vorhandene Grundwassermessstelle (Bezeichnung)			keine
Rechtswert	Hochwert	MP-Höhe [m ü GOK]	Geländehöhe [m ü NHN]
Ruhewasserspiegel [m u MP]		Datum:	

verhandene offene Wasserverläufe (Graben, Vorfluter, Gewässer, usw.) / Fließwege

Straßenrandgraben ca. 30 m nördlich -- 2 m breit, 1,1 m tief; Flurabstand ca. 1 m uGOK; kein Fließen erkennbar
Verbandsgewässer: Tükeslih Aue / 30.12.00
Graben ca. 90 m östlich -- 1 m breit, 0,5 m tief; trocken, zugewachsen/verkrautet
keine weiteren Gräben/Wasserläufen vorhanden -- Fläche mit "Knicken" (Wällen) begrenzt

Zuständigkeit / Eigentümer / betroffener Wasser- und Bodenverband

Oberverband: Eider-Treene-Verband, Wasser- und Bodenverband Schuby-Silberstedt

Abfluss Fließgewässer [l/s]		Datum:	

WASSERHALTUNG

Möglichkeit der Beseitigung von Niederschlagswasser und Abwässern aus Wasserhaltungsanlagen (dauerhaft und temporär; geeignete untergeordnete Gewässer zur Übergabe von Abwässern, Lage der möglichen Übergabepunkte bzw. Einleitstellen siehe Kartenausschnitt)

Straßenrandgraben ca. 20 m nördlich (nur für Niederschlagswasser geeignet)
Verbandsgewässer: Tükeslih Aue / 30.12.00
Station:3+467

Wasserhaltungsanlage liegt in oder an oberirdischen Gewässern (Gewässer 1. Ordnung)

nein

Wasserhaltungsanlage liegt im Zuständigkeitsbereich von Wasser- und Bodenverbänden

Wasser- und Bodenverband Schuby-Silberstedt

Wasserhaltungsanlage liegt im Überschwemmungsgebiet (ja / nein)	nein
Wasserhaltungsanlage liegt in oder auf Deich (ja / nein)	nein

BEMERKUNGEN / BESONDERHEITEN

leichte Vernässung des Flurstückes/Fläche bei der Begehung

Pass für Maststandort	Mast-Nr.	Masttyp
	112	**WE100-48,00**

FOTOS

Foto 1: geplanter Standort

Foto 2: Verbandsgewässer: Tükeslih Aue / 30.12.00, Straßenrandgraben ca. 20 m nördlich

Foto 3: Graben ca. 90 m östlich

Pass für Maststandort	Mast-Nr.	Masttyp
	112	**WE100-48,00**
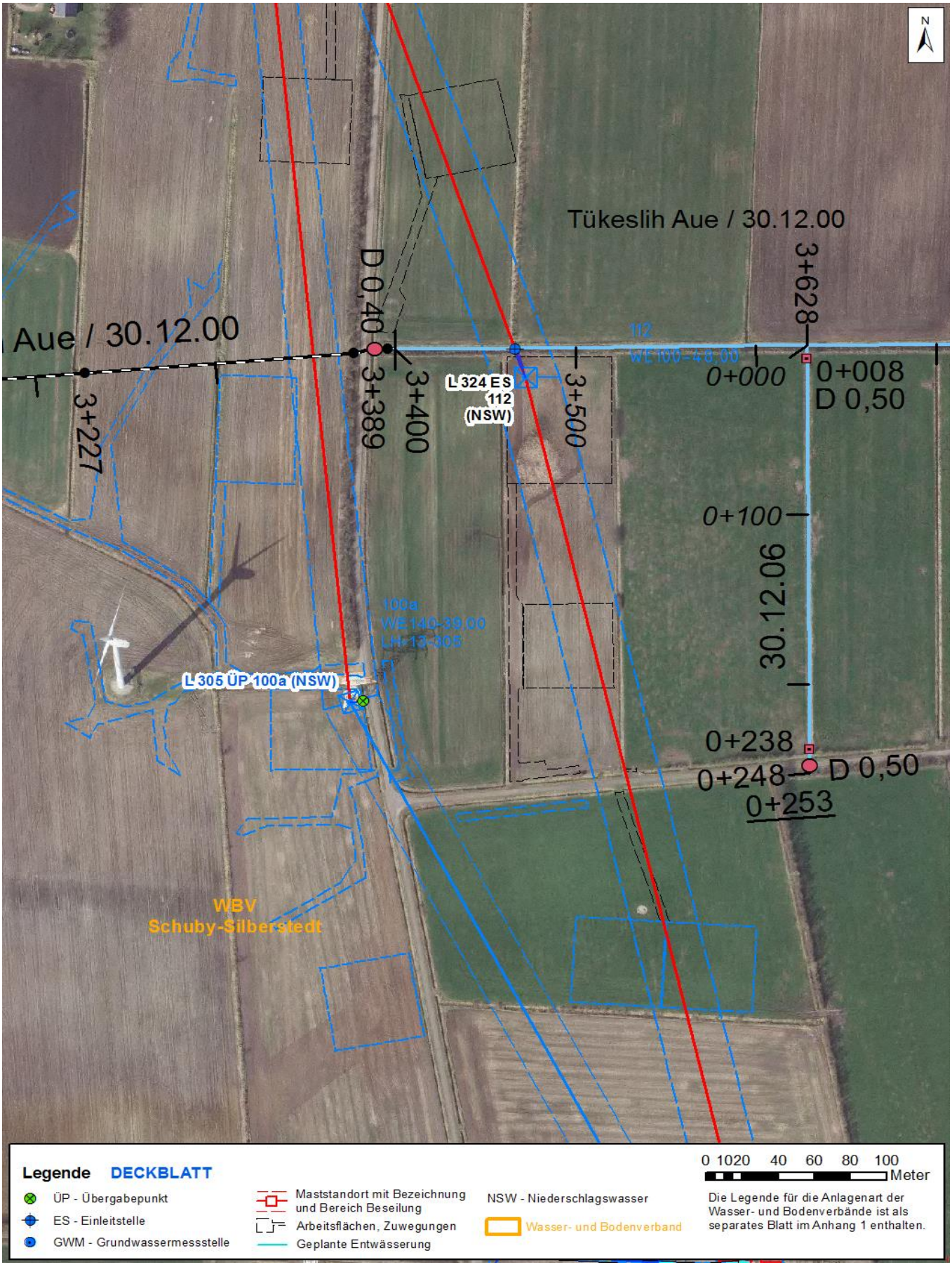
KARTENAUSSCHNITT