Pass für Maststandort	Mast-Nr.	Masttyp
	45	**T1-32,00**

LAGEBESCHREIBUNG

TK25	1623 - Owschlag	Bezugssystem	WGS84 / ETRS89, UTM 32

Rechtswert	Hochwert	Geländehöhe [m ü NHN]	Ansprechpartner vor Ort
32539700,21	6023780,44	6,54	Gemeinde (278)

Landkreis	Gemeinde	Gemarkung		Flurstück
Rendsburg-Eckernförde	Alt Duvenstedt	Alt Duvenstedt	Flur 6	64

SITUATION AM STANDORT

Hydrogeologische Einheit			
GW-Flurabstand [m u GOK]		kf-Wert [m/s]	

vorhandene Grundwassermessstelle (Bezeichnung)			keine
Rechtswert	Hochwert	MP-Höhe [m ü GOK]	Geländehöhe [m ü NHN]
Ruhewasserspiegel [m u MP]		Datum:	

vorhandene offene Wasserverläufe (Graben, Vorfluter, Gewässer, usw.) / Fließwege

Graben zur Feldentwässerung vorhanden.

Zuständigkeit / Eigentümer / betroffener Wasser- und Bodenverband

WBV Obere Sorge

Abfluss Fließgewässer [l/s]	nicht ermittelbar	Datum:	15.01.2015

WASSERHALTUNG

Möglichkeit der Beseitigung von Niederschlagswasser und Abwässern aus Wasserhaltungsanlagen (dauerhaft und temporär; geeignete untergeordnete Gewässer zur Übergabe von Abwässern, Lage der möglichen Übergabepunkte bzw. Einleitstellen siehe Kartenausschnitt)

Möglichkeit der Beseitigung von Niederschlagswasser und Abwässern aus Wasserhaltungsanlagen in nördlich angrenzenden Graben. Graben mündet in die Sorge

Wasserhaltungsanlage liegt in oder an oberirdischen Gewässern (Gewässer 1. Ordnung)

keine Gewässer erster Ordnung

Wasserhaltungsanlage liegt im Zuständigkeitsbereich von Wasser- und Bodenverbänden

Möglichkeit der Beseitigung von Niederschlagswasser und Abwässern aus Wasserhaltungsanlagen (dauerhaft und temporär; geeignete untergeordnete Gewässer zur Übergabe von Abwässern, Lage der möglichen Einleitstellen siehe Kartenausschnitt)

Wasserhaltungsanlage liegt im Überschwemmungsgebiet (ja / nein)	nein
Wasserhaltungsanlage liegt in oder auf Deich (ja / nein)	nein

BEMERKUNGEN / BESONDERHEITEN

Felndgraben muss zur Einleitung von Abwässern beräumt werden. Graben stark verkrautet.

Pass für Maststandort	Mast-Nr.	Masttyp
	45	**T1-32,00**

FOTOS

Bild 1: Maststandort; Blickrichtung: Süd

Bild 2: Übergabepunkt; nordöstlich Maststandort

Pass für Maststandort	Mast-Nr.	Masttyp
	45	**T1-32,00**
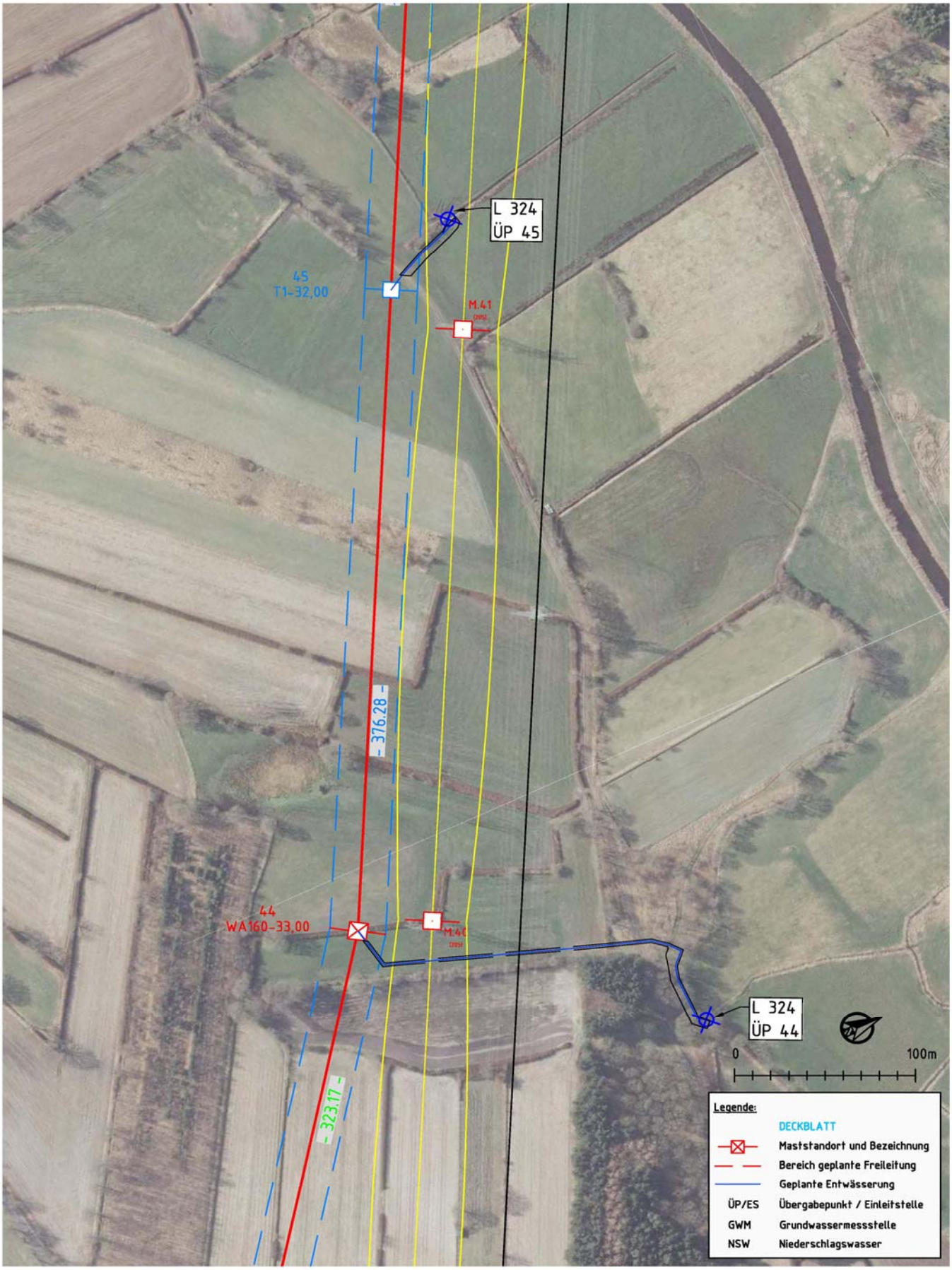
KARTENAUSSCHNITT