

ES/LWL mit Vogelschutzmarken

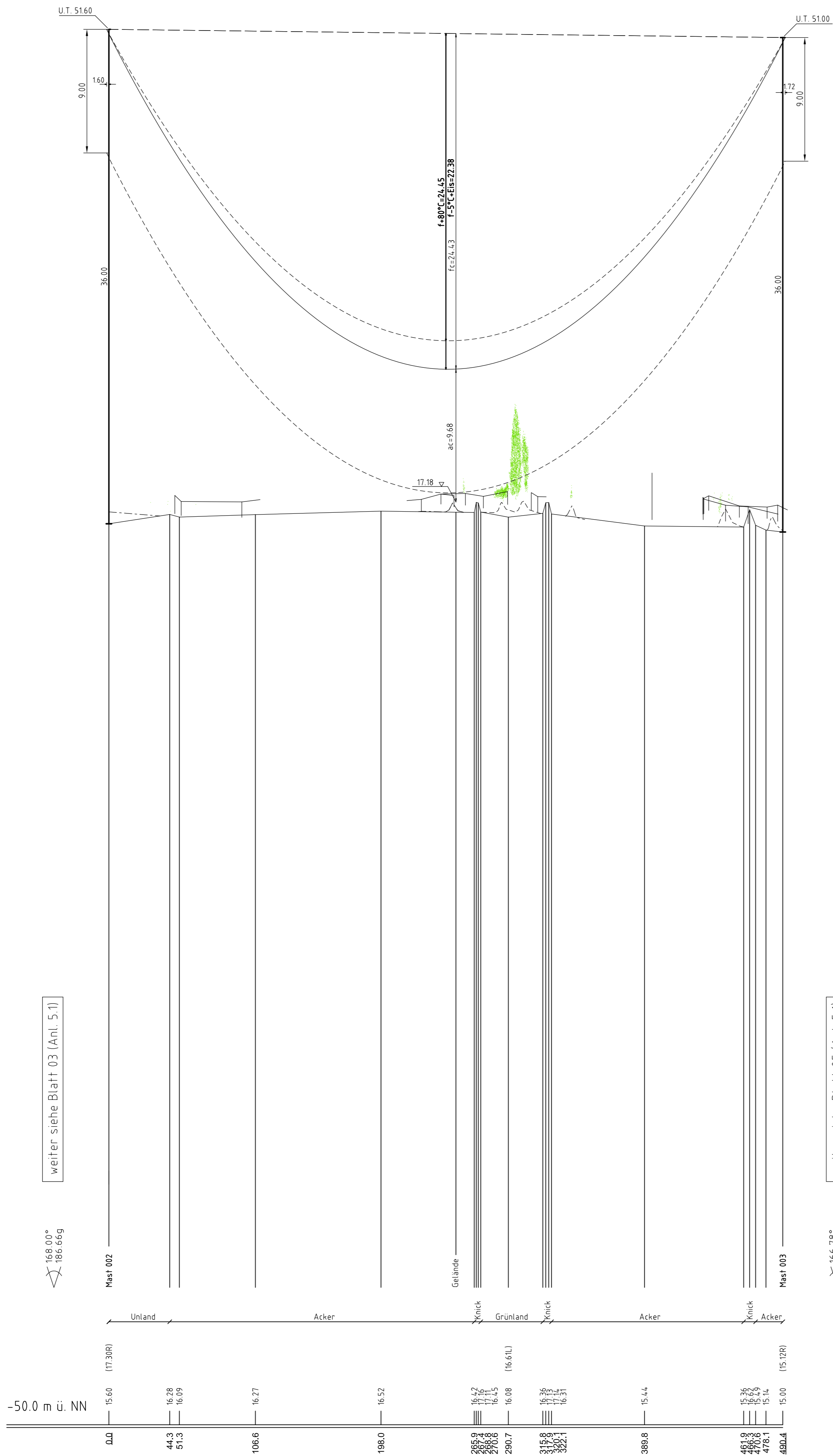

weiter siehe Blatt 03 (Anl. 5.1)

weiter siehe Blatt 05 (Anl. 5.1)

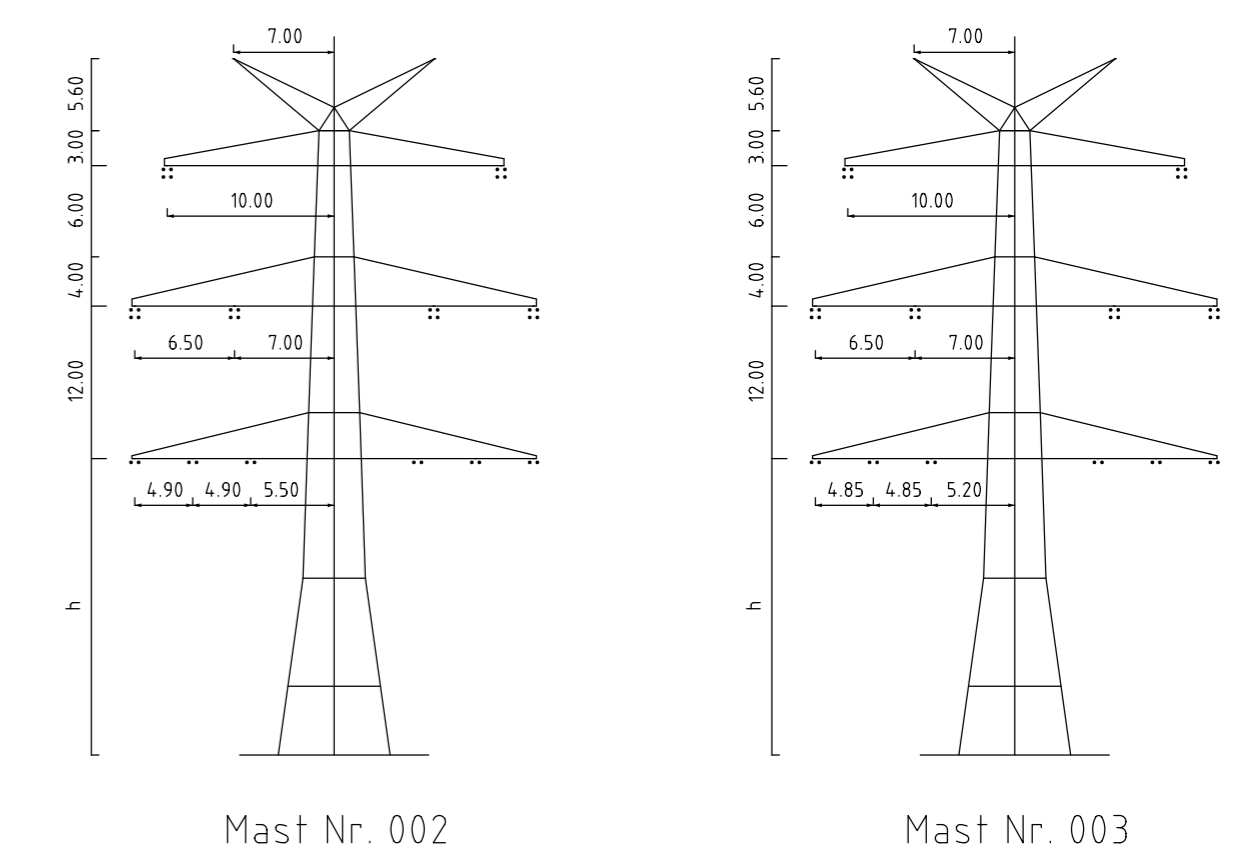
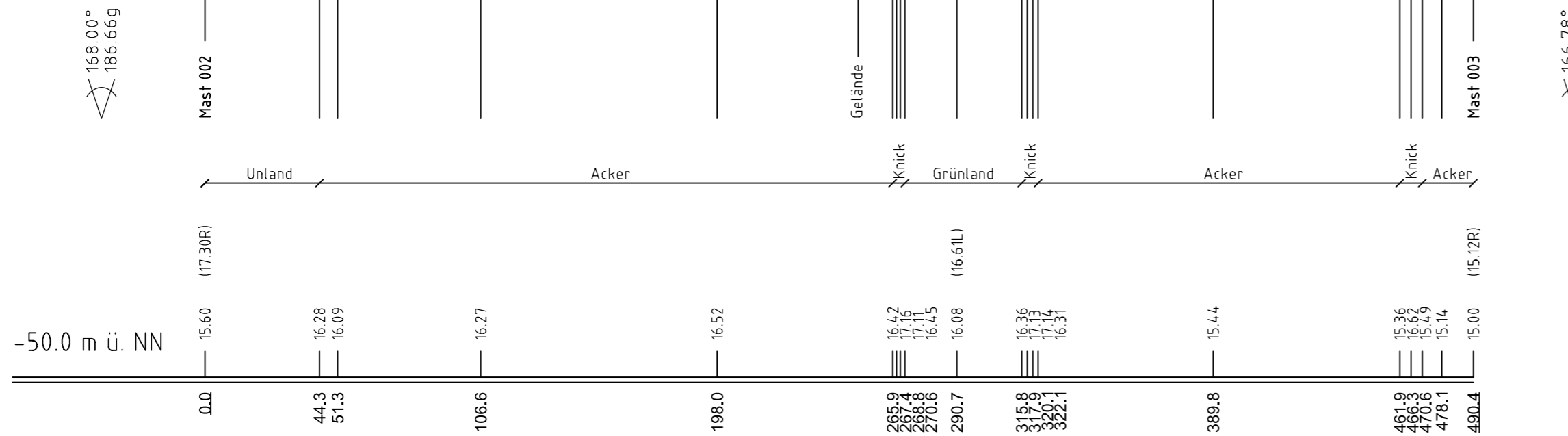

Mast Nr. 002

Mast Nr. 003

- Vegetation dichter als 350m am Leiterseil
- Vegetation zwischen 350m und 500m zum Leiterseil
- Vegetation innerhalb des Schutzbereiches

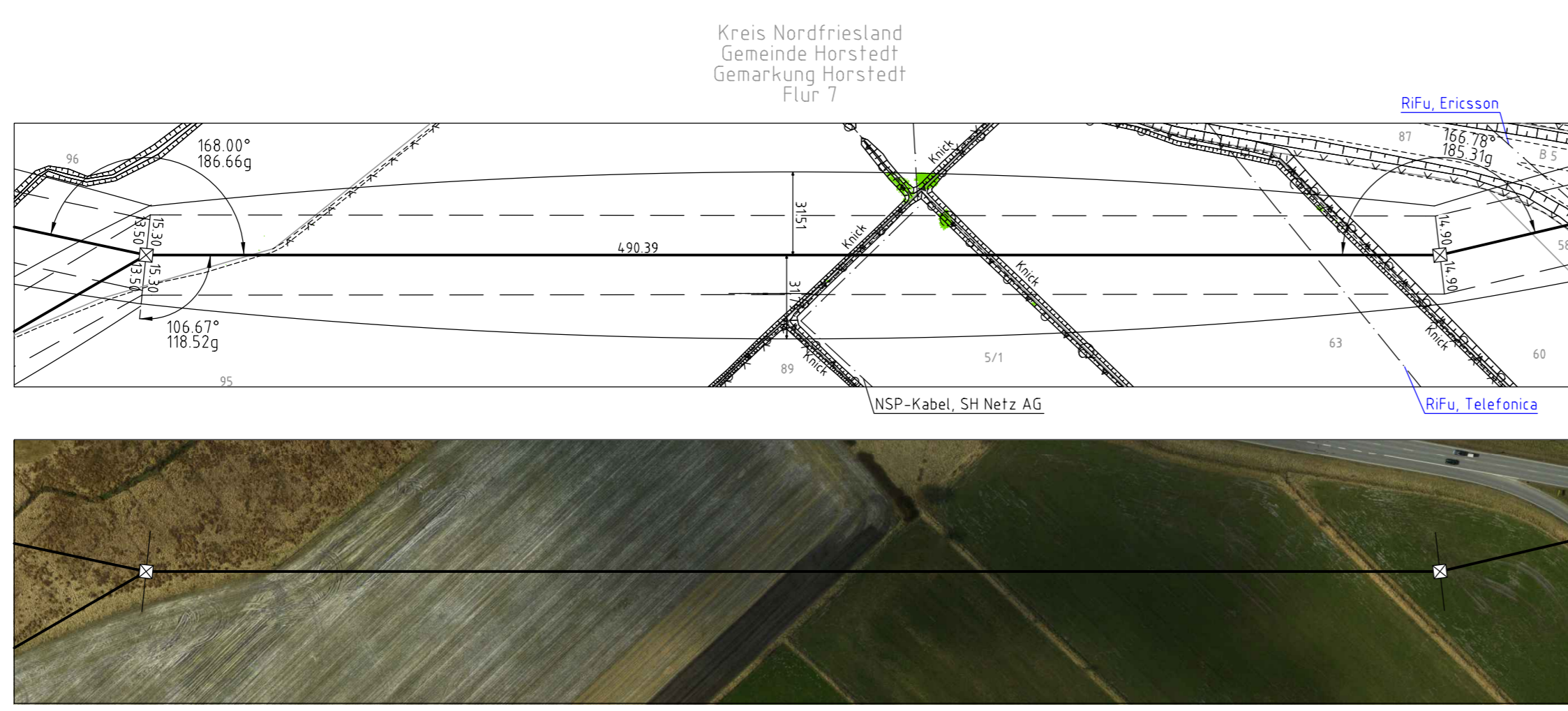

Anlage 5.1
Blatt 04/70

380-kV-Ltg. Husum Nord- Niebüll Ost
LH-13-321

Längenprofil
Deckblatt
Mast Nr. 002 – Mast Nr. 003

Maßstab der Längen 1: 2000
der Höhen 1: 200

| | |
|---------------------------------|--|
| DIN VDE-Bestimmung | : DIN VDE 0210/ DIN EN 50341-3-4, 01/2011 (Eiszone 2, Windzone 4) |
| Maßtyp | : DA-4-DE-2013 I |
| Beseilung | : 2x3x4 S65-AL/172-ST1A, MZS=46,0N/mm ² (380-kV) |
| Leiterseil | : 2x3x2 S65-AL/172-ST1A, MZS=46,0N/mm ² (110-kV) |
| Erdseil | : 2x1 ASLH-DIS/bbb 2x2x5MF (181-AL3/25-A20SA-18.21, dhgl. bei 10°C |
| Luftkabel/ sonstige Belegung | : DA=6.50m (3178N) (380-kV) DA=3.70m (1177N) (110-kV) |
| Kettlänge | : DA=6.50m (3178N) (380-kV) DA=3.70m (1177N) (110-kV) |
| Seitliche Überhöhung | : 17.00 m rechts ----- oder links ----- aufgenommen |

| Planfeststellungsunterlage | | | | | | | | | | | |
|---|--|-------|------|-------------------|---------|------------------|------|--------------------------------|--|----------------|--|
| Aufgestellt | 15.01.2016 | | | | | | | | | | |
| Bayreuth, Tennet TSO GmbH | | | | | | | | | | | |
| iv. | i.A. | | | | | | | | | | |
| 1. Verzeichnis und Anmerkungen | 08.02.2018 HK Maßstab 1:2000/200 Einheit Meter | | | | | | | | | | |
| 2. Bauabklärung | 08.02.2018 HK | | | | | | | | | | |
| 3. Bedienung Bestimmung | 08.02.2018 HK | | | | | | | | | | |
| Imp GmbH in Höhe 18 59823 Arnroberg-Deventrop | | | | | | | | | | | |
| <table border="1"> <tr> <th>Datum</th> <th>Name</th> </tr> <tr> <td>Bearb. 15.01.2016</td> <td>Eckhoff</td> </tr> <tr> <td>Gepr. 15.01.2016</td> <td>Klaß</td> </tr> <tr> <td>Norm DIN EN 50341-3-4, 01/2011</td> <td></td> </tr> <tr> <td colspan="2">Fachbereich TL</td> </tr> </table> | | Datum | Name | Bearb. 15.01.2016 | Eckhoff | Gepr. 15.01.2016 | Klaß | Norm DIN EN 50341-3-4, 01/2011 | | Fachbereich TL | |
| Datum | Name | | | | | | | | | | |
| Bearb. 15.01.2016 | Eckhoff | | | | | | | | | | |
| Gepr. 15.01.2016 | Klaß | | | | | | | | | | |
| Norm DIN EN 50341-3-4, 01/2011 | | | | | | | | | | | |
| Fachbereich TL | | | | | | | | | | | |
| | | | | | | | | | | | |
| Zust. | Änderung Datum Name Urspr. | | | | | | | | | | |
| Kartengrundlage © GeoBasis-DE/VerGeo 5H (www.VerGeo5H.schleswig-holstein.de) | | | | | | | | | | | |