Pass für Maststandort	Mast-Nr.	Masttyp
	12	**WA140-48,00**

LAGEBESCHREIBUNG

TK25	1624 - Rendsburg	Bezugssystem	WGS84 / ETRS89, UTM 32

Rechtswert	Hochwert	Geländehöhe [m ü NHN]	Ansprechpartner vor Ort
32549091,6	6018423,5	16,67	Privat (178)

Landkreis	Gemeinde	Gemarkung	Flurstück
Rendsburg-Eckernförde	Schülldorf	Schülldorf; Flur 4	6/10

SITUATION AM STANDORT

Hydrogeologische Einheit			
GW-Flurabstand [m u GOK]	(14.01.2015)	kf-Wert [m/s]	
vorhandene Grundwassermessstelle (Bezeichnung)		keine	

Rechtswert	Hochwert	MP-Höhe [m ü GOK]	Geländehöhe [m ü NHN]

Ruhewasserspiegel [m u MP]		Datum:	

verhandene offene Wasserverläufe (Graben, Vorfluter, Gewässer, usw.) / Fließwege

keine Gräben / Wasserläufe vorhanden

Zuständigkeit / Eigentümer / betroffener Wasser- und Bodenverband

ohne Verband

Abfluss Fließgewässer [l/s]		Datum:	

WASSERHALTUNG

Möglichkeit der Beseitigung von Niederschlagswasser und Abwässern aus Wasserhaltungsanlagen (dauerhaft und temporär; geeignete untergeordnete Gewässer zur Übergabe von Abwässern, Lage der möglichen Übergabepunkte bzw. Einleitstellen siehe Kartenausschnitt)

Wasserhaltungsanlage liegt in oder an oberirdischen Gewässern (Gewässer 1. Ordnung)

nein

Wasserhaltungsanlage liegt im Zuständigkeitsbereich von Wasser- und Bodenverbänden

ohne Verband

Wasserhaltungsanlage liegt im Überschwemmungsgebiet (ja / nein)	nein
Wasserhaltungsanlage liegt in oder auf Deich (ja / nein)	nein

BEMERKUNGEN / BESONDERHEITEN

leichte Vernässung der Flächen im Umfeld, infolge Regen bei der Begehung

Standort in Bereich eines ehemaligen Kies-/Sandabbaues; Niederschlagswasser sammelt sich in den Vertiefungen und versickert vorort (mündliche Aussage eines Mitarbeiters); Eigentümer/Betreiber - siehe Foto 3

Pass für Maststandort	Mast-Nr.	Masttyp
	12	**WA140-48,00**

FOTOS

Foto 1: geplanter Standort

Foto 2: Fläche südöstlich Standort

Foto 3: Betreiber/Eigentümer ehem. Kies-/Sandabbau

Pass für Maststandort	Mast-Nr.	Masttyp
	12	**WA140-48,00**
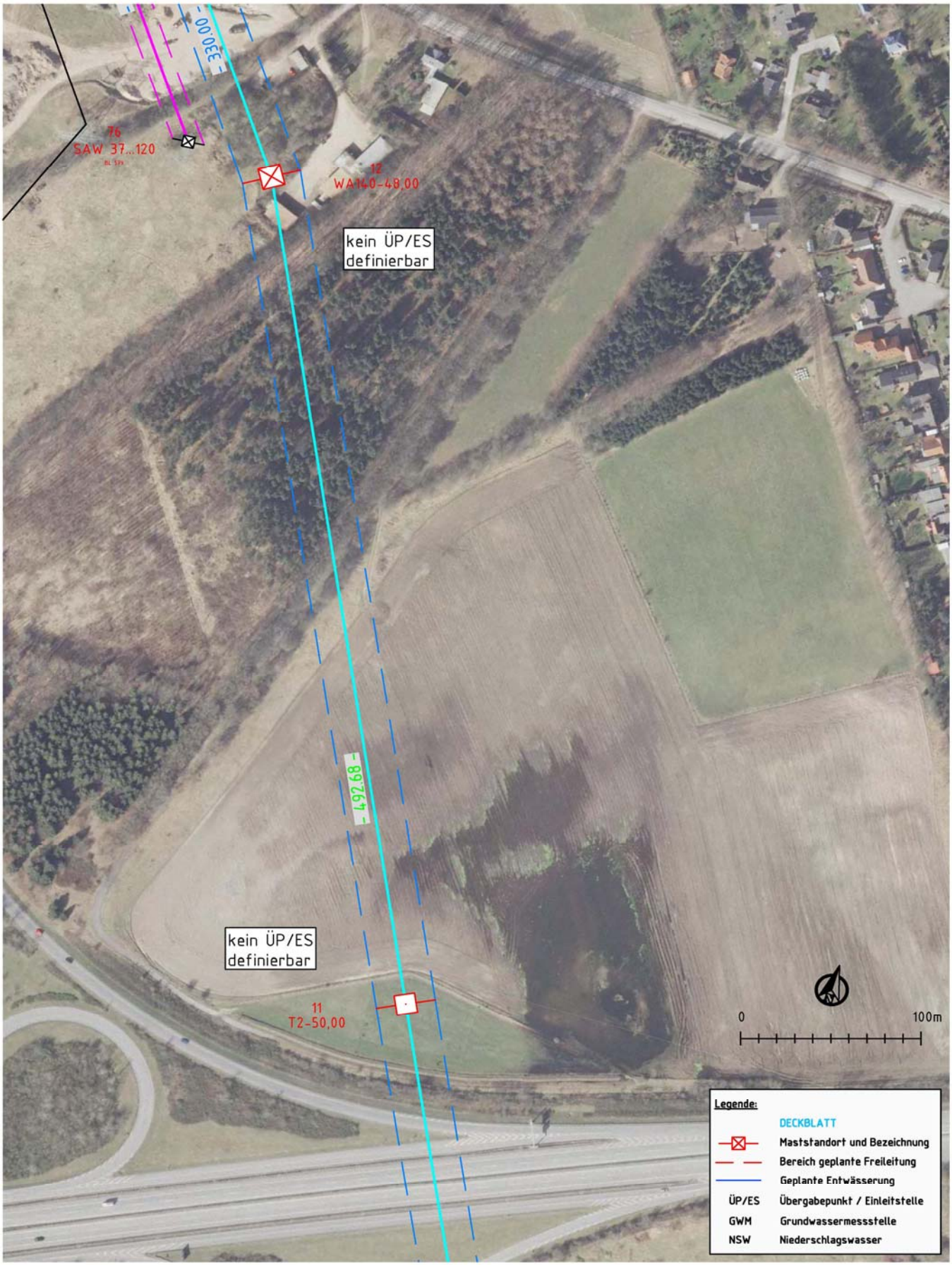
KARTENAUSSCHNITT