

Gemeinde Handewitt
Gemarkung Gottrupel
Flur 1

9



Fläche 118.81 m² (100%)

Mast 17
WA120-39.00

Fundamentkopf (Ø 1.6m)
Arbeitsraum (Ø 5m)

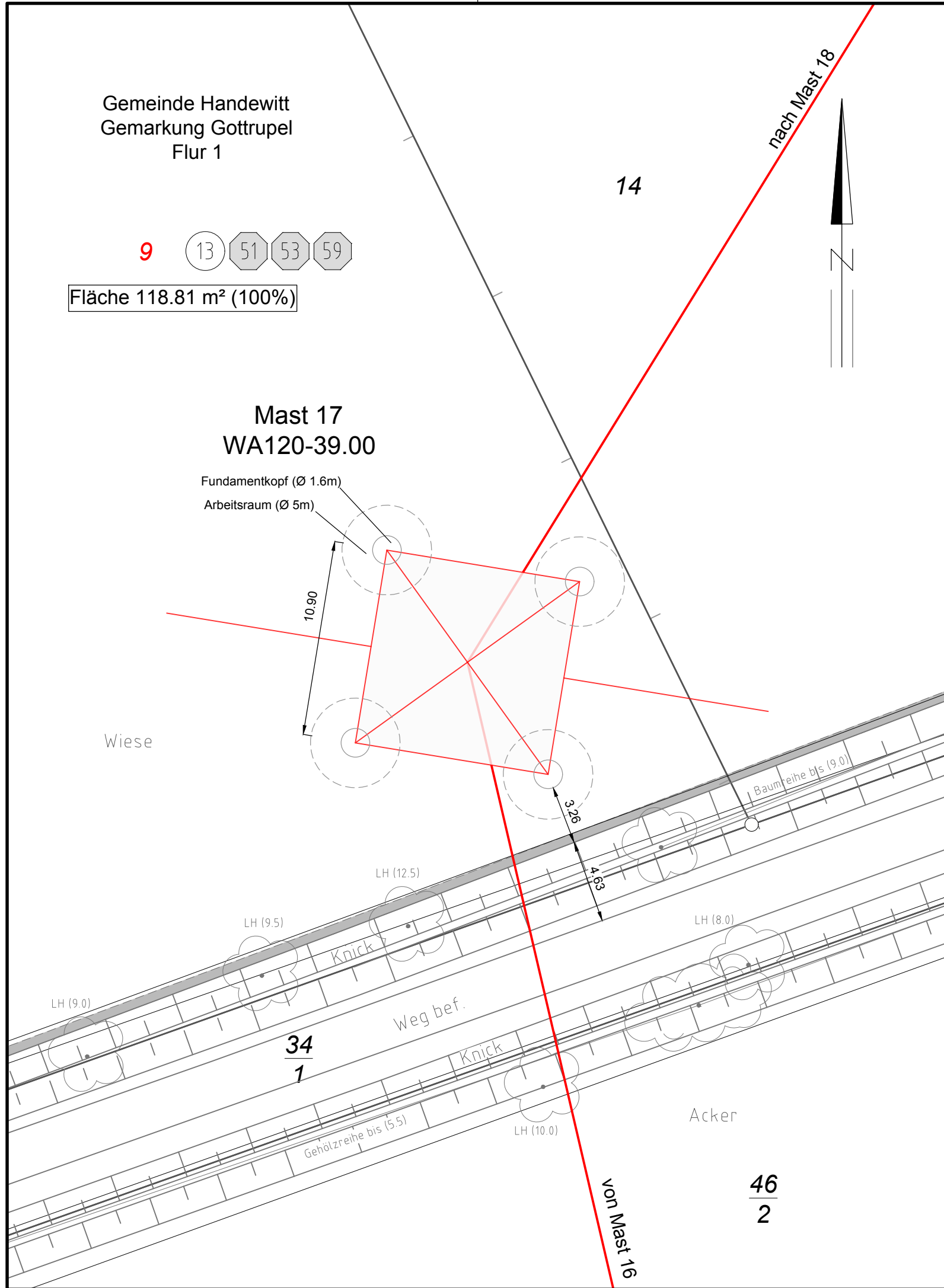

nach Mast 18



Maststandort

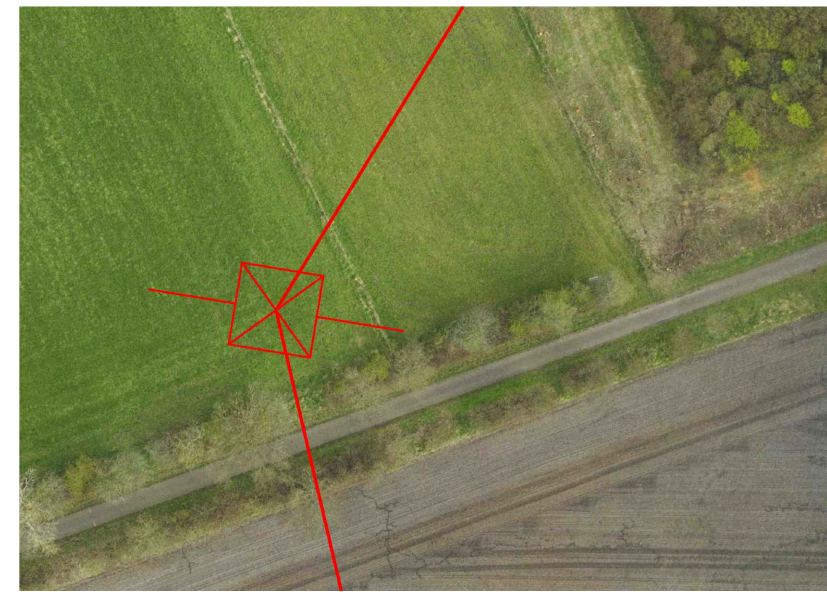

Legende:

- 99 Flurstücksnummer
- ⑤ Grundstücksordnungsnr.
- ① Eigentümerschlüsselnr.
- Knick- / Grabeneingriff bauzeitlich
- Knicksaum
- dauerhafter Eingriff
- ⊠ Abspannmast
- ⊡ Tragmast
- Neubau-/Bestandsleitung

Grenzen:

- Stadt-/Gemeindegrenze
- Gemarkungsgrenze
- Flurgrenze
- Flurstücksgrenze

Technische Referenz	Erstellt durch	Genehmigt von	Änd.	Aufgestellt	Dokumentenstatus	Mast
Materialband M07	EQOS Energie Deutschland GmbH			15.05.2019 Erstelldatum 03.05.2019		17
	Objektname 380-kV-Leitung Handewitt - Kasso, LH-13-327, Abschnitt Flensburg - Bundesgrenze					Maßstab 1 : 250
	Klassifikation - Dokumentenart -					
Ident-Nr.	Titel Maststandortskizze Mast 17, WA120-39.00, D-2-D-2016.4					