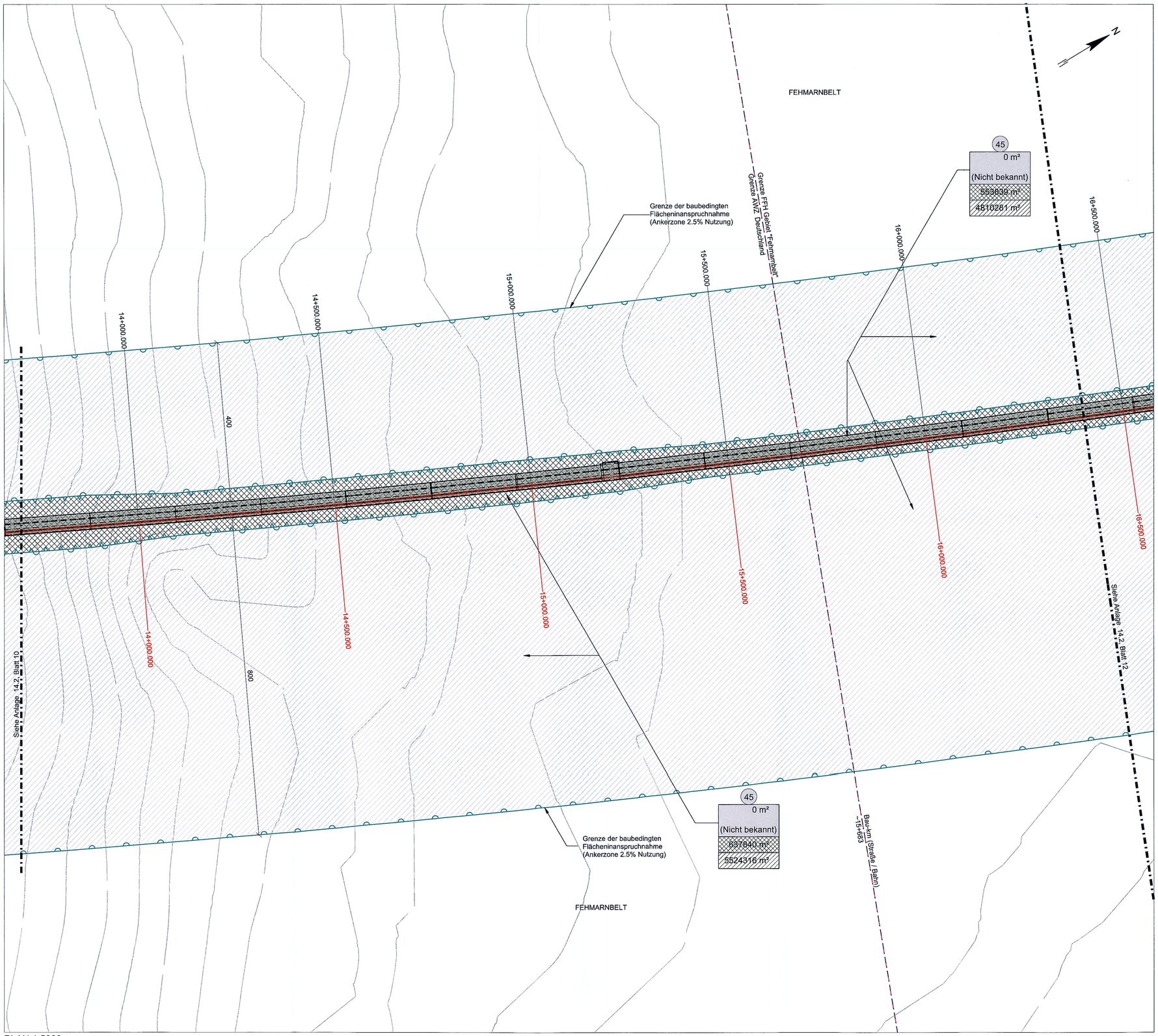

PLAN 1:5000

ZEICHENERKLÄRUNG

- Flurgrenze
- Gemarkungsgrenze
- Gemeindegrenze
- Flurstücksgrenze
- zu erwerbende Fläche
- dauerhaft zu beschränkende Fläche
- Eingriffsgrenze (anlagebedingt)
- Grenze der baubedingten Flächeninanspruchnahme
- Abgrenzung der Kompensationsfläche (permanent)
- Nachrichtlich: Passive Schutzeinrichtung
- Geplante Entwässerungsleitung mit Kontrollschacht
- Rückbau
- Zaun / Tor / Schranke
- Blattschnitt (siehe Anschlussplan)
- Grenze FFH Gebiet "Fehmarnbelt"
- Achse Straße
- Achse Gleis

1 — Farbe des jeweiligen Eigentümers, lfd. Nr. des Eigentümers gem. Grunderwerbsverzeichnis

16568 m² / 134 m² / (21989 m²) — Erwerbsfläche für Eingriff / Erwerbsfläche für Kompensationsmaßnahmen / Restfläche

350 m² — dauerhaft zu beschränkende Fläche

3047 m² — vorübergehend beanspruchte Fläche

80/7 — Flurstücksnummer

BEMERKUNGEN:

Alle Maße in Meter, wenn nicht anders angegeben
Höhen über NHN
Die Koordinaten beziehen sich auf das Koordinatensystem ETRS 1989 UTM zone 32N
Darstellung Grunderwerb im Fehmarnbelt in 1:5000

QUERVERWEISE:

Lagepläne siehe Anlage 7.2, Blatt 3-6

UNGÜLTIG!
Siehe Deckblatt!

Planfeststellungsunterlage
Anlage 14.2 , Blatt 11
Inanspruchnahme von Grund und Boden
Grunderwerbspläne
Fehmarn & Fehmarnbelt, 11 von 15

RAT-N-X11-1441

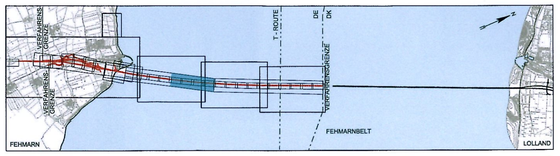

Index	Datum	Bearb./Gez.	Gepr.	Freig.	Art der Änderung

Fehmarnbelt Fixed Link
Plan Approval Document

Feste Fehmarnbeltquerung
Planfeststellungsunterlage

Femern Sund & Belt

Landesbetrieb Straßenbau und Verkehr Schleswig-Holstein Niederlassung Lübeck

gez. Claus Dynesen , 01.10.2013

gez. Torsten Conradt , 01.10.2013

Datum	Bearb./Gez.	Gepr.	Freig.	
2013-10-01	SGN/GFC	AHY/HIL	gez. S. Pedersen	RAMBØLL ARUP TEC
Projekt Nr. 9594004	Maßstab 1:5000	Format A1	Index Datum 2014-02-14	C/o Rambøll Danmark A/S Hannemanns Allé 53 DK-2300 København S

Inanspruchnahme von Grund und Boden
Grunderwerbspläne
Fehmarn & Fehmarnbelt, 11 von 15

Bau-km (Bahn) 13+700.000 - 16+400.000
Bau-km (Straße)13+700.000 - 16+400.000
Plan-Nr. RAT-N-X11-1441 Index 4

PVI 27-FEB-2014 17:25 F:\FBT_Tunnel Design Services\CAD\Drawing_PA\RAT-T-N-X11-1441.dgn