5.014	
BW 07.1.FBQ	Tunnel Lichtübergangszone Bahn: Eisenbahnstrecke FBQ (Achse 1000) Straße: E 47 (Achse 100)

L = 151.000 m

Bahn: LW ≥ 6.00 m bzw. ≥ 5.95 m; LH ≥ 2 x 6.01 m über SO
Straße: LW ≥ 2 x 10.40 m; LH ≥ 2 x 4.50 m

Bau-km (Bahn) 10+374.990 - 10+525.990
Bau-km (Straße) 10+378.200 - 10+529.200

5.015	
BW 07.2.FBQ	Tunnel in offener Bauweise Bahn: Eisenbahnstrecke FBQ (Achse 1000) Straße: E 47 (Achse 100)

L = 441.300 m (Bahn) bzw. L = 441.300 m (Straße)

Bahn: LW ≥ 6.00 m bzw. ≥ 5.95 m; LH ≥ 2 x 6.01 m über SO
Straße: LW ≥ 2 x 10.40 m; LH ≥ 2 x 4.50 m

Bau-km (Bahn) 10+525.990 - 10+967.290
Bau-km (Straße) 10+529.200 - 10+970.500

5.016	
BW 07.3.FBQ	Absenktunnel (bis Verfahrensgrenze) Bahn: Eisenbahnstrecke FBQ (Achse 1000) Straße: E 47 (Achse 100)

L = 9032.710 m (Bahn) bzw. L = 9029.500 m (Straße)

Bahn: LW ≥ 6.00 m bzw. ≥ 5.95 m; LH ≥ 2 x 6.01 m über SO
Straße: LW ≥ 2 x 10.40 m; LH ≥ 2 x 4.50 m

Bau-km (Bahn) 10+967.290 - 20+000.000
Bau-km (Straße) 10+970.500 - 20+000.000

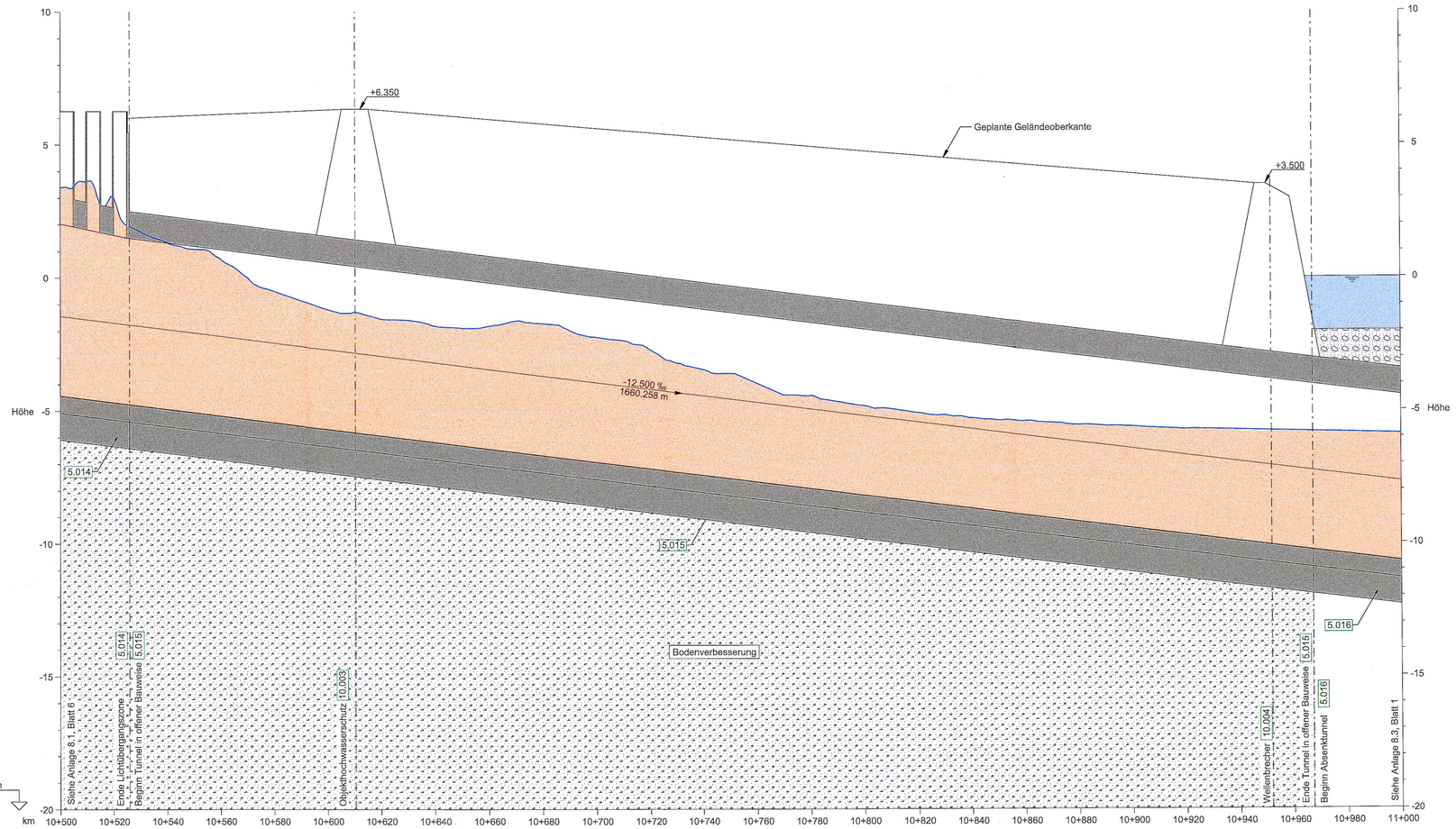

| | | |