

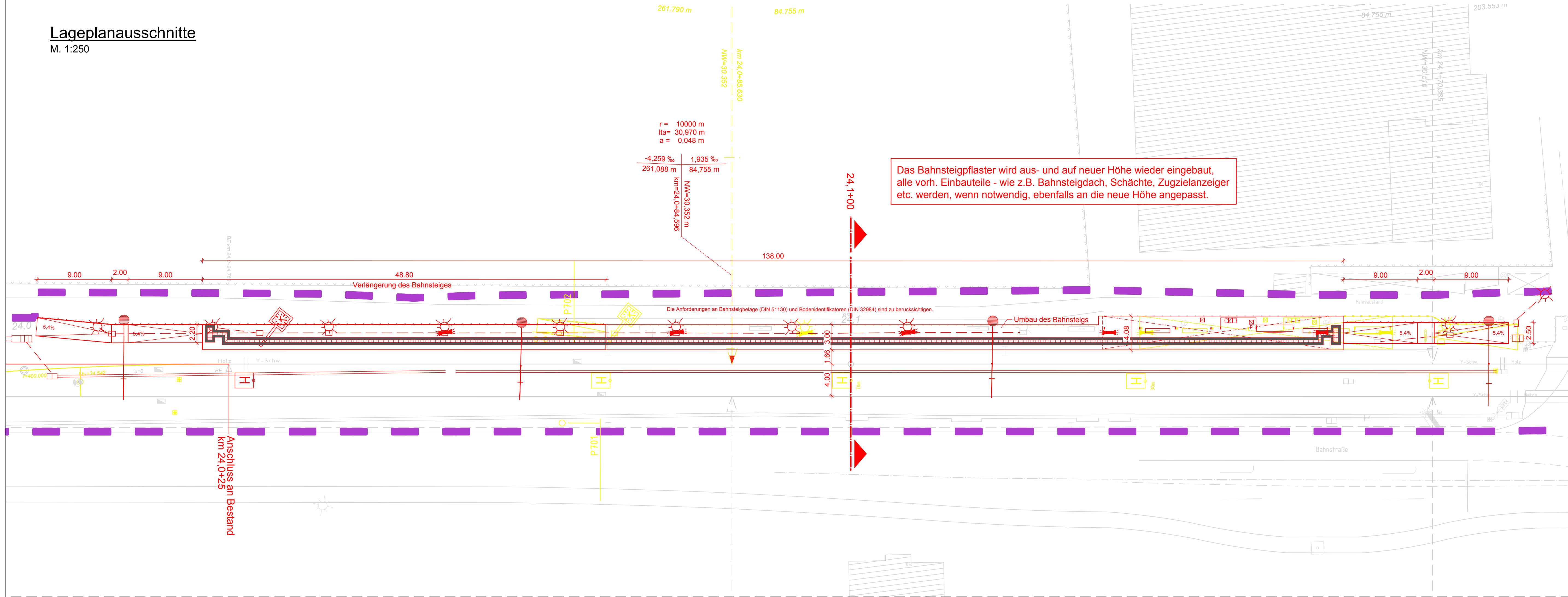

Symbol	Benennung	Symbol	Benennung
	Betonmast		Stützpunktbefestigung an der Wand
	Betonspannmast		Stützpunkt an der Tunneldecke
	Flachmast		Stützpunkt
	Winkelmast		Doppelausleger
	Profilmast		Ausleger über zwei Geise (einfach)
	Mast mit Anker		Stromschiene DC

**Legende:**

- Planfeststellungsgrenze
- Bestand
- Planung
- Rückbau



Kilometrierungsgleis = westliches Gleis (Kaltenkirchen - HH)  
Darstellung der Bäume schematisch, detaillierte Darstellung im LBP

Endgültige Abmessungen und Absetztiefen  
nach statischen und konstruktiven Erfordernissen.

Anlage A5.6

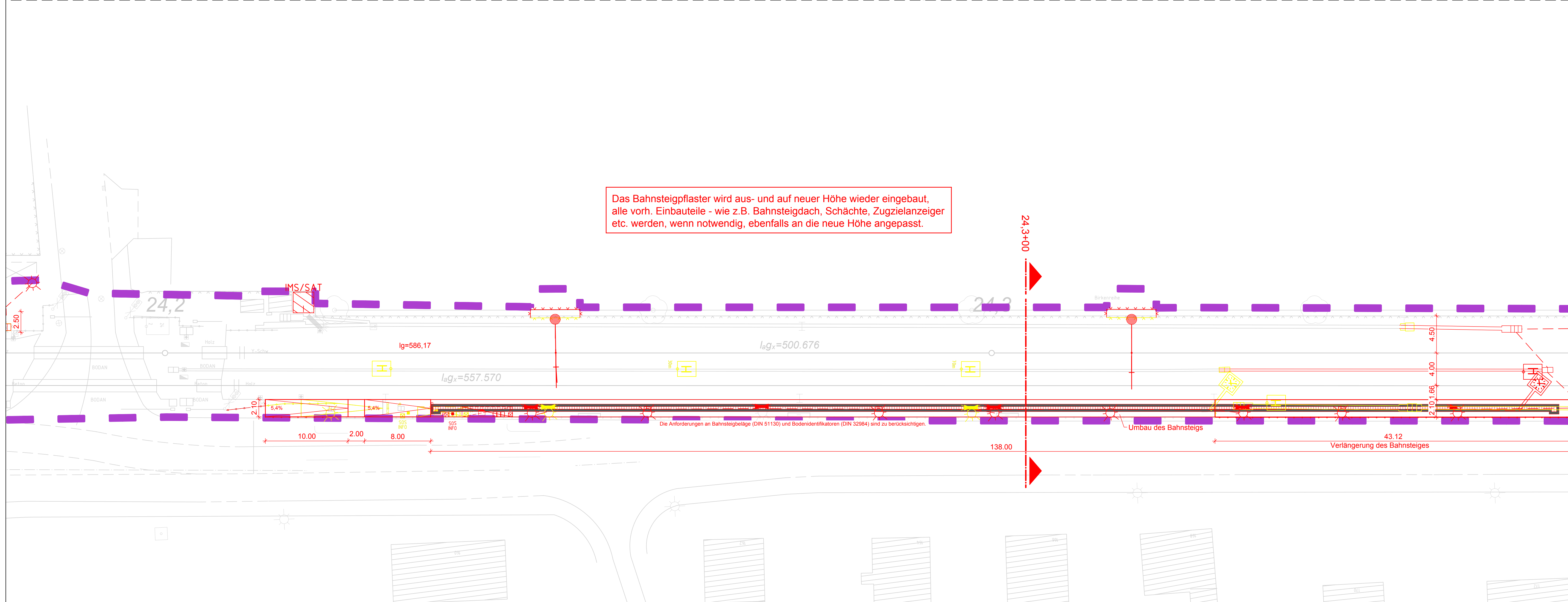

Nr.	Änderungen	Datum	Name
	PFA 1		
	PFA 2		

Verhabinträger: **AKN Eisenbahn AG**  
Rudolf-Diesel-Straße 2  
24568 Kaltenkirchen

gezeichnet: Moje

Kaltenkirchen, den: 11.11.2016

Generalplanung: **Sellhorn**  
Ingenieurgesellschaft mbH  
Teilfeld 5, D-20459 Hamburg  
Tel: +49 (0)40 36 12 01-0  
www.sellhorn-hamburg.de

Planung Fahrleitungsanlage: **spiekermann**  
consulting engineers  
Spiekermann Gengel Consulting Engineers  
Hildesheimer Str. 25  
30168 Hannover  
Telefon: +49 511 54354-45

Baumaßnahme: **Elektrifizierung der AKN - Strecke A1**  
S21 Eidelstedt - Kaltenkirchen  
Planfeststellungsabschnitt 2: Landesgrenze FHH / SH - Kaltenkirchen  
km 11,1+26 - km 34,50+00

Planinhalt: **Bf Tanneneck zur Planfeststellung**  
Lageplanausschnitt Bahnsteigumbau  
gem. § 18 AEG  
Gemarkung Ellerau/Quickborn

gezeichnet	Datum	Name	Status	AKN-Abt.A
	11.11.2016	Rahr	VP	EP
	11.11.2016	Markurland		AP
	11.11.2016	Gerlach		X

Streckenkilometer: km 24,0 - 24,4  
Plannummer: SE15037-GP-705

Maßstab: 1: 250