



380-kV-Ltg. Kluxbüll - Bundesgrenze DK

LH-13-322

Lage-/Bauwerksplan/
Grunderwerbsplan

Mast 034 - Mast 037

Legende:

Masttyp
001 WA160-24,00
002 T1-26,00

Bemäßung des Schutzbereiches
Feldlänge
Achse (Neubau)

Rechtserwerb:
dauerrhafte Flächeninanspruchnahme durch 380-kV-Ltg. "dingliche Sicherung"
bauzeitliche Flächeninanspruchnahme durch Neubau 380-kV-Ltg.

Grenzen:
Land
Kreis
Stadt/Gem
Flur
Flurstück
Verfahrensgrenze

Wasserhaltung:
G 003 Grundwasserentnahmepunkt
Ü 003 Übergabepunkt
E 003 Einleitpunkt
Schlauchleitung, fliegend
Wasserlauf, verrohrt, benutzt
Wasserlauf, offen, benutzt

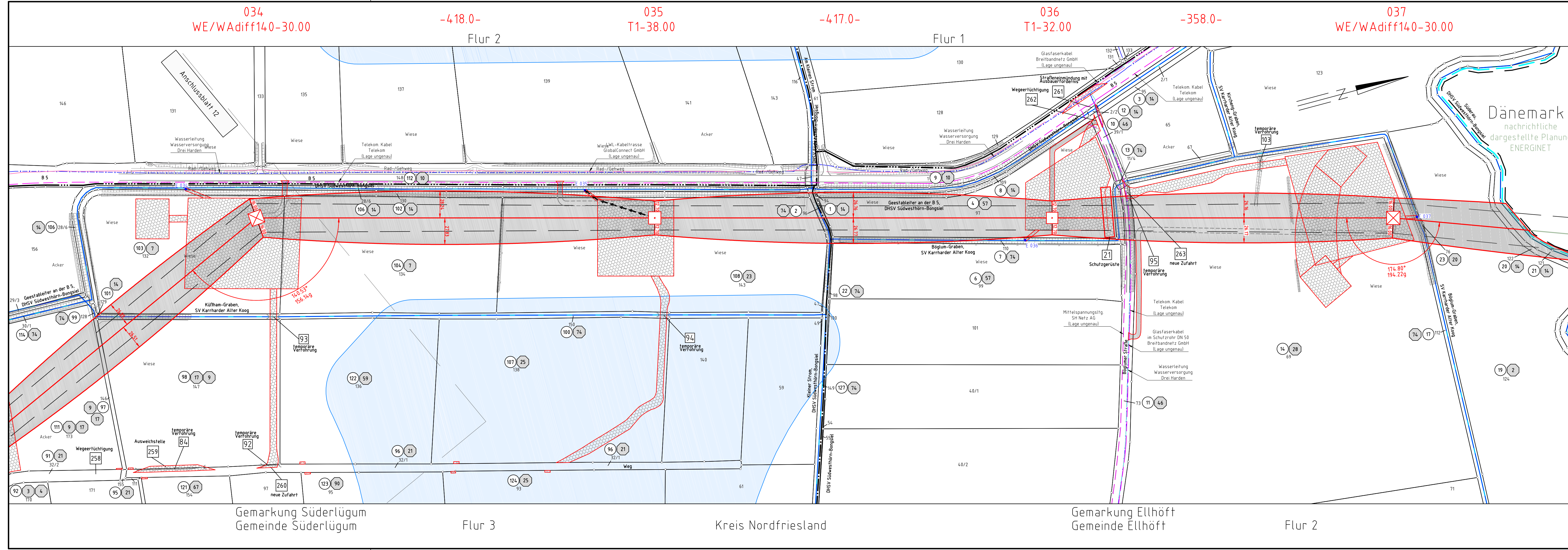

Planfeststellungsunterlage

Aufgestellt	18.09.2020
Bayreuth, Tennet TSO GmbH	
i.V. <i>[Signature]</i>	i.V. <i>[Signature]</i>
Brühöfner	Feuerstein
Maßstab 1:2000 Einheit Meter	
LTB Leitungsbau GmbH Märterer Str. 529 44379 Dortmund	
Datum	Name
Bearb. 04.09.2020	Mierzsch, Saleh
Gepr. 04.09.2020	Gutmann
Norm	DIN EN 50341-2-4, 04/2016
Fachbereich	TL
Zust.	Änderung Datum Name Blatt: 13 / 13