



380-kV-Ltg. Klixbüll - Bundesgrenze DK
LH-13-322

Lage-/Bauwerksplan/ Grunderwerbsplan

Mast 019 - Mast 022

Legende:

Masttyp
WA160-24,00
WA140-30,00

Bemaßung des Schutzbereiches
Feldlänge
Schutzbereich (dinglich gesichert)
äußeres Seil
Achse (Neubau)
Schutzbereichsbegrenzung

Rechtserwerb:
dauerhafte Flächeninanspruchnahme durch 380-kV-Ltg. "dingliche Sicherung"
bauzeitliche Flächeninanspruchnahme durch Neubau 380-kV-Ltg.

Grenzen:
Land
Kreis
Stadt/Gem
Gemarkung
Flur
Flurstück
Verfahrensgrenze

Eigenerschlüsselnr.
Grundstücksordnungsnr.
Bauwerksnummer
Flurstücksnummer
Abspannmast
Tragmast
Verbandsgewässer
nachrichtliche Darstellung

Wasserhaltung:

- G 003 Grundwasserentnahmepunkt
- Ü 003 Übergabepunkt
- E 003 Einleitpunkt
- Schlauchleitung, fliegend
- Wasserlauf, verrohrt, benutzt
- Wasserlauf, offen, benutzt

Planfeststellungsunterlage

Aufgestellt	18.09.2020
Bayreuth, Tennet TSO GmbH	
i.V. <i>[Signature]</i>	i.V. <i>[Signature]</i>
Brühöfner	Feuerstein
Maßstab	1:2000 Einheit Meter
	LTB Leitungsbau GmbH Märter Str. 529 44379 Dortmund
Datum	Name
Bearb. 04.09.2020	Mierzsch, Saleh
Gepr. 04.09.2020	Gutmann
Norm	DIN EN 50341-2-4: 04/2016
Fachbereich	TL
Zust.	Änderung Datum Name Blatt: 09 / 13

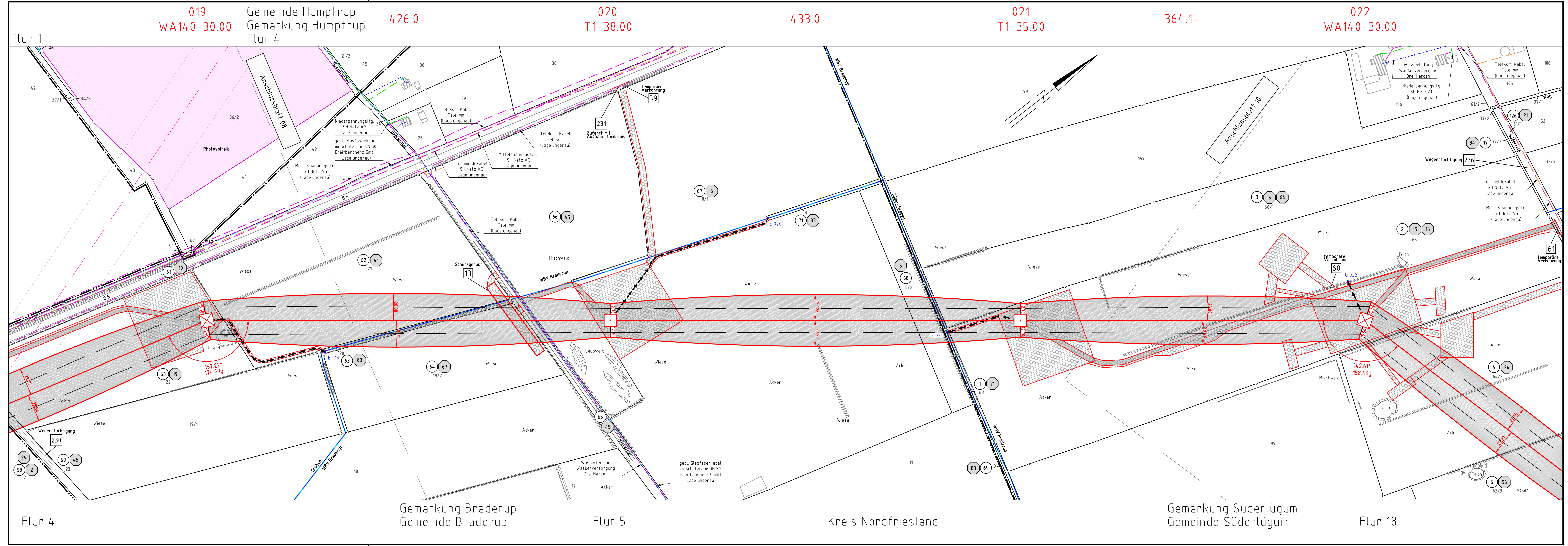

019
WA140-30.00
Gemeinde Humptrup
Gemarkung Humptrup
Flur 4
-426.0-

020
T1-38.00
-433.0-

021
T1-35.00
-364.1-

022
WA140-30.00

Flur 4
Gemarkung Braderup
Gemeinde Braderup

Flur 5
Kreis Nordfriesland

Gemarkung Süderrlügum
Gemeinde Süderrlügum
Flur 18