



380-kV-Ltg. Klixbüll - Bundesgrenze DK

LH-13-322

Lage-/Bauwerksplan/  
Grunderwerbsplan

Mast 006 - Mast 009

Legende:

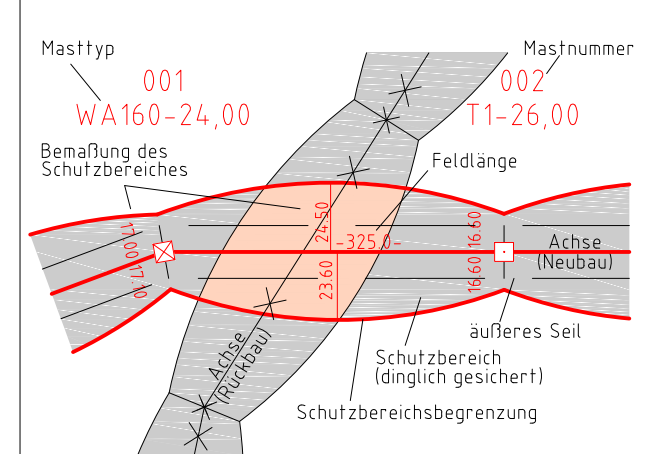

- Grenzen:**
- Land
  - Kreis
  - Stadt/Gem
  - Gemarkung
  - Flur
  - Flurstück
  - Verfahrensgrenze
- Rechtserwerb:**
- dauerhafte Flächeninanspruchnahme durch 380-kV-Ltg. "dingliche Sicherung"
  - bauzeitliche Flächeninanspruchnahme durch Neubau 380-kV-Ltg.

Wasserhaltung:

- G 003 Grundwasserentnahmepunkt
- U 003 Übergabepunkt
- E 003 Einleitpunkt
- Schlauchleitung, fliegend
- Wasserlauf, verrohrt, benutzt
- Wasserlauf, offen, benutzt

Planfeststellungsunterlage

Aufgestellt	18.09.2020
Bayreuth, Tennet TSO GmbH	
i.V. <i>[Signature]</i>	i.V. <i>[Signature]</i>
Brühöfner	Feuerstein
Maßstab	1 : 2000 Einheit Meter
LTB Leitungsbau GmbH Martener Str. 525 44379 Dortmund	
Datum	Name
Bearb. 04.09.2020	Merzsch, Saleh
Gepr. 04.09.2020	Gutmann
Norm	DIN EN 50341-2-4, 04/2016
Fachbereich	TL
Zust.	Änderung Datum Name Blatt: 04 / 13

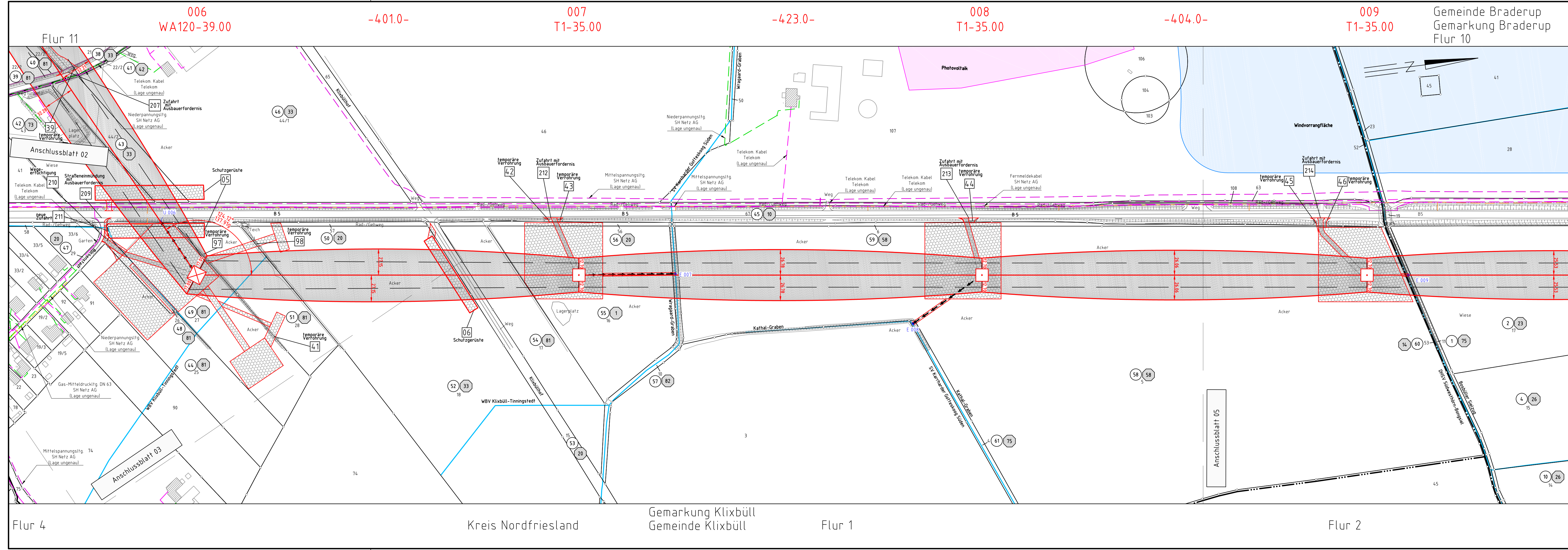

006 WA120-39.00

-401.0- 007 T1-35.00

-423.0- 008 T1-35.00

-404.0- 009 T1-35.00

Gemeinde Braderup  
Gemarkung Braderup  
Flur 10

Flur 11

Flur 4

Kreis Nordfriesland

Gemarkung Klixbüll  
Gemeinde Klixbüll

Flur 1

Flur 2

Anschlussblatt 05

Anschlussblatt 02

Anschlussblatt 03