

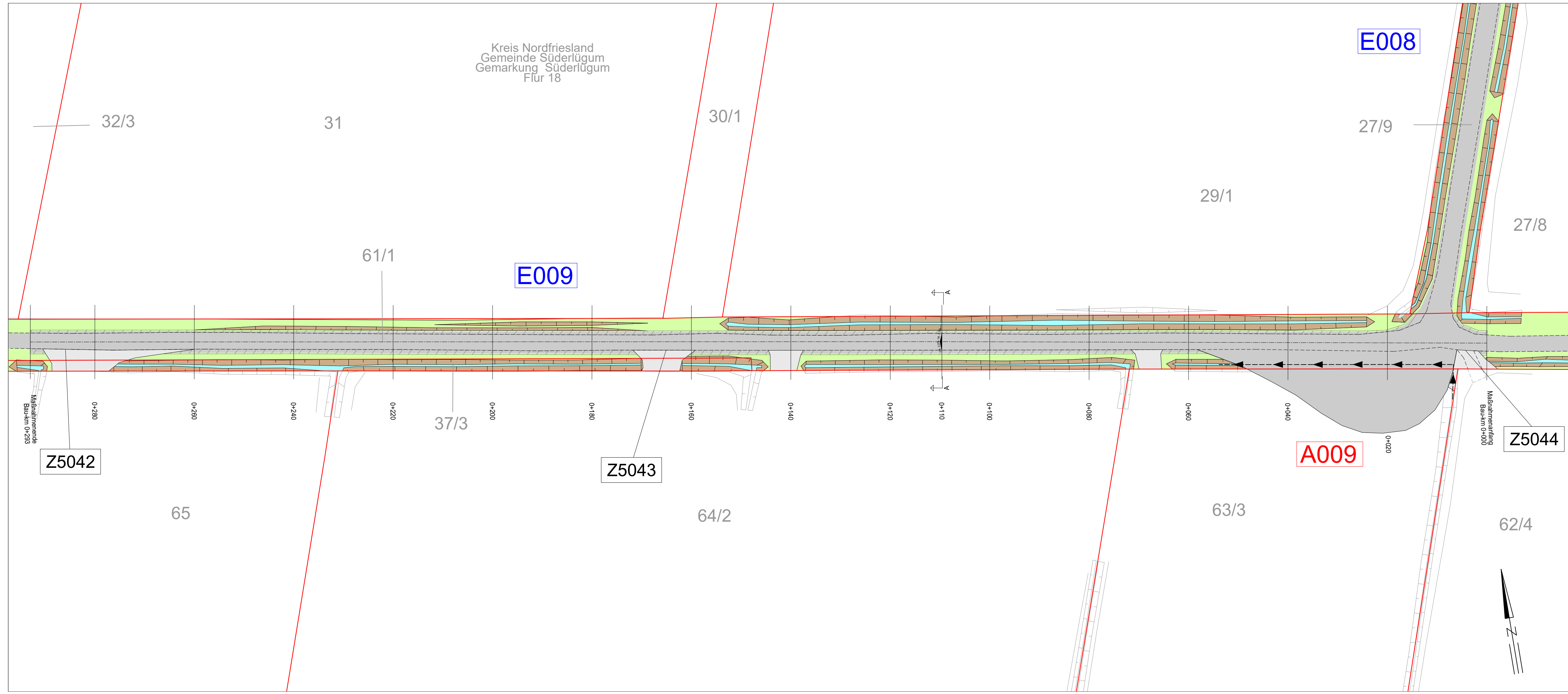

380-kV-Ltg. Klixbüll - Bundesgrenze DK

LH-13-322

Wegenutzungsplan Bauliche Maßnahme E009



Kreis Nordfriesland
Gemeinde Süderlügum
Gemarkung Süderlügum
Flur 18

Legende:

- | | |
|---------------------------------------|--|
| Entwässerungsgraben | Z5001 Zufahrtsnummer (BW Nr. Anlage 7.1 zu entnehmen) |
| Zufahrt | 219/3 Flurstücksnummer |
| Fahrbahnoberfläche (Schotter) | A001 E001 Ausbau- / Ertüchtigungsmaßnahme |
| Fahrbahnteiler / Insel / Parkstreifen | Flächen Dritter |
| Radweg | zu bilanzierende Fläche |
| Bankett | Straßenoberfläche Bestand |
| 2,5% Fahrbahnquerneigung | Verrohrung Planung |
| Stadt/Gem. | Verrohrung Bestand |
| Gemarkung | Asphalttragschicht auf Frostschuttschicht (Asphaltierter Kantenschutz) |
| Flur | |
| Flurstück | |

Grenzen:

- Stadt/Gem.
- Gemarkung
- Flur
- Flurstück

Zur Planfertigung verwendete TK 25: @ GeoBasis-DE / BKG (2010)

Planfeststellungsunterlage

Aufgestellt Bayreuth, TenneT TSO GmbH	18.09.2020
i.V.	i.V.
Brühöfner	Feuerstein
Maßstab 1 : 500	Einheit Meter
LTB Leitungsbau GmbH Märkener Str. 525 44379 Dortmund	
Datum	Name
Bearb. 18.09.2020	Figuroa
Gepr. 18.09.2020	Guttmann
Norm	
Fachbereich TL	-
Zust.	Änderung Datum Name Urspr.: