



380-kV-Ltg. Klixbüll - Bundesgrenze DK

LH-13-322

Wegenutzungsplan

Bauliche Maßnahme

E001

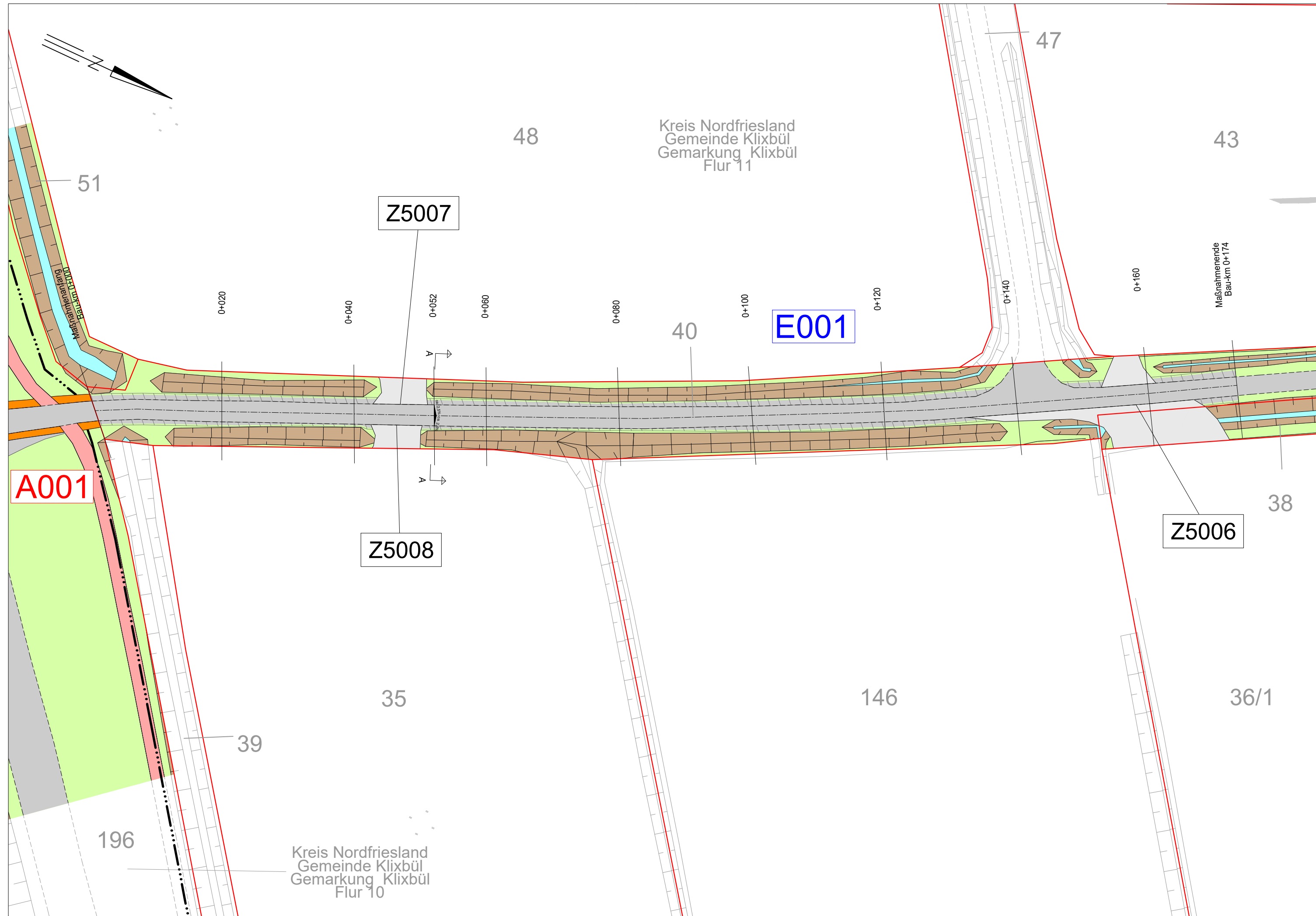

Legende:

- Entwässerungsgraben
- Zufahrt
- Fahrbahnoberfläche (Schotter)
- Fahrbahnteiler / Insel / Parkstreifen
- Radweg
- Bankett
- 2,5% Fahrbahnquerneigung

Grenzen:

- Stadt/Gem.
- Gemarkung
- Flur
- Flurstück

- Z5001 Zufahrtsnummer (BW Nr. Anlage 7.1 zu entnehmen)
- 219/3 Flurstücksnummer
- A001 E001 Ausbau- / Ertüchtigungsmaßnahme
- Flächen Dritter
- zu bilanzierende Fläche
- Straßenoberfläche Bestand
- Verrohrung Planung
- Verrohrung Bestand
- Asphalttragschicht auf Frostschuttschicht (Asphaltierter Kantenschutz)

Zur Planfertigung verwendete TK 25: @ GeoBasis-DE / BKG (2010)

Planfeststellungsunterlage

Aufgestellt	18.09.2020
Bayreuth, TenneT TSO GmbH	
i.V.	i.V.
Brühöfner	Feuerstein

Maßstab 1 : 500 Einheit Meter



Datum	Name
Bearb. 18.09.2020	Figuroa
Gep. 18.09.2020	Guttmann

Norm  
Fachbereich TL -



Zust.	Änderung	Datum	Name	Urspr.: