



380-kV-Ltg. Klixbüll - Bundesgrenze DK

LH-13-322

# Wegenutzungsplan Sondernutzung

## Lfd. Nr. Z5054

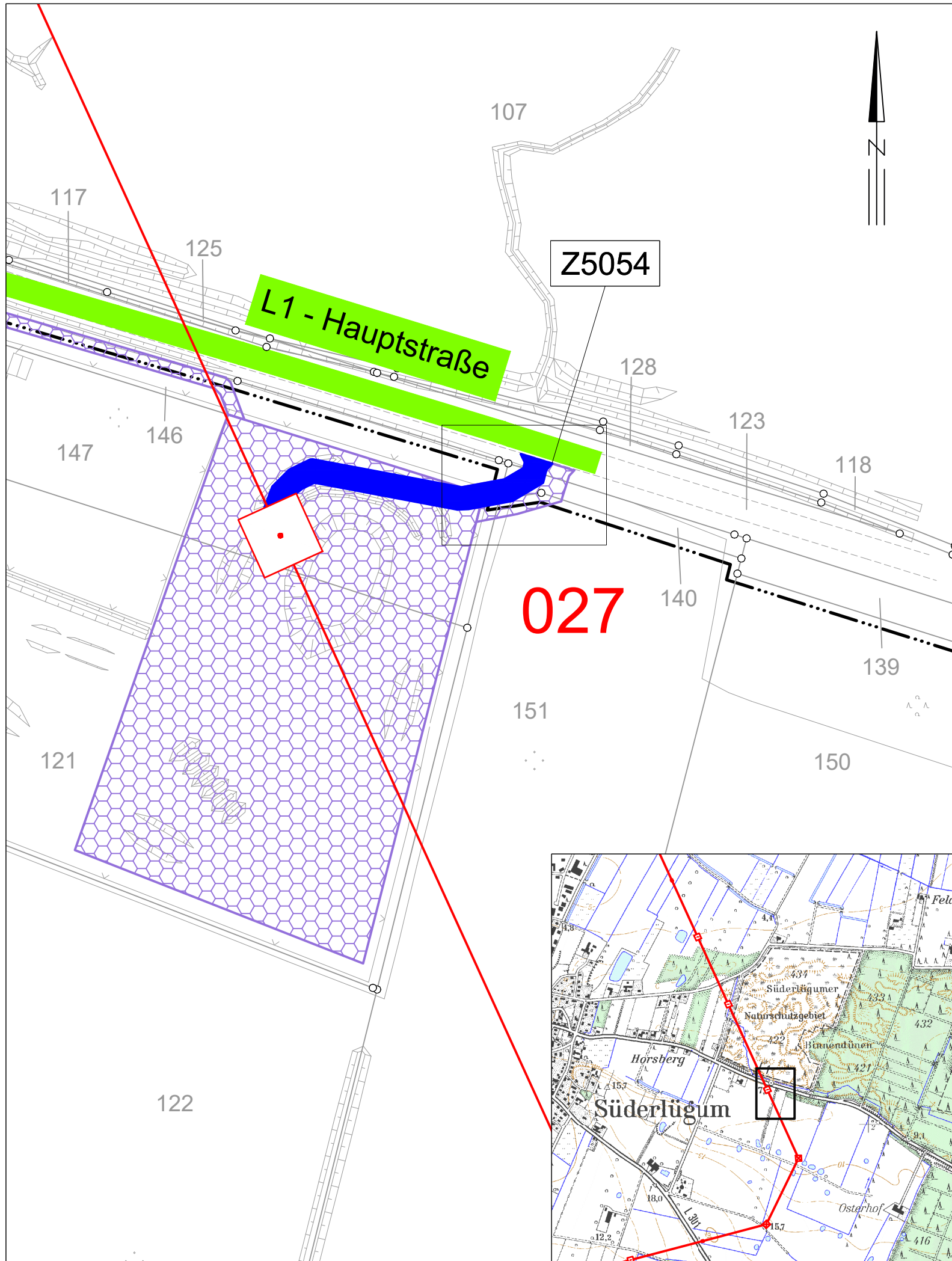

### Legende:

- |  |                          |  |   |
|--|--------------------------|--|---|
|  | Nachrichtl. Planung      |  | Verrohrung dauerhaft / temporär<br>(BW Nr. Anlage 7.1 zu entnehmen) |
|  | Bundesstraßen            |  | Zufahrtsnummer (BW Nr. Anlage 7.1 zu entnehmen)                     |
|  | Landesstraßen            |  | Flurstücksnummer  |
|  | Kreisstraßen             |  | Abspannmast   |
|  | genutzte Gemeindestraßen |  | Tragmast  |
|  | genutzte Wirtschaftswege |  | Mastnummer - 380kV  |
|  | Achse                    |  |   |

### Rechtserwerb:

- |  |   |
|--|---|
|  | dauerhafte Flächeninanspruchnahme durch 380-kV-Ltg.,<br>"dingliche Sicherung" |
|  | bauzeitliche Flächeninanspruchnahme für 380-kV-Ltg.                           |

### Grenzen:

- |  |                  |
|--|------------------|
|  | Stadt/Gem.       |
|  | Gemarkung        |
|  | Flur             |
|  | Flurstück        |
|  | Verfahrensgrenze |

Zur Planfertigung verwendete TK 25: @ GeoBasis-DE / BKG (2010)

### Planfeststellungsunterlage

Aufgestellt Bayreuth, TenneT TSO GmbH	18.09.2020
i.V.	i.V.
Brühöfner	Feuerstein
Maßstab 1 : 1000 Einheit Meter	
LTB Leitungsbau GmbH Martener Str. 525 44379 Dortmund	
Datum	Name
Bearb. 18.09.2020	García
Gepr. 18.09.2020	Guttmann
Norm	
Fachbereich TL	-
Zust.	Änderung Datum Name Urspr.: