



380-kV-Ltg. Klixbüll - Bundesgrenze DK

LH-13-322

Wegenutzungsplan Sondernutzung

Lfd. Nr. Z5031

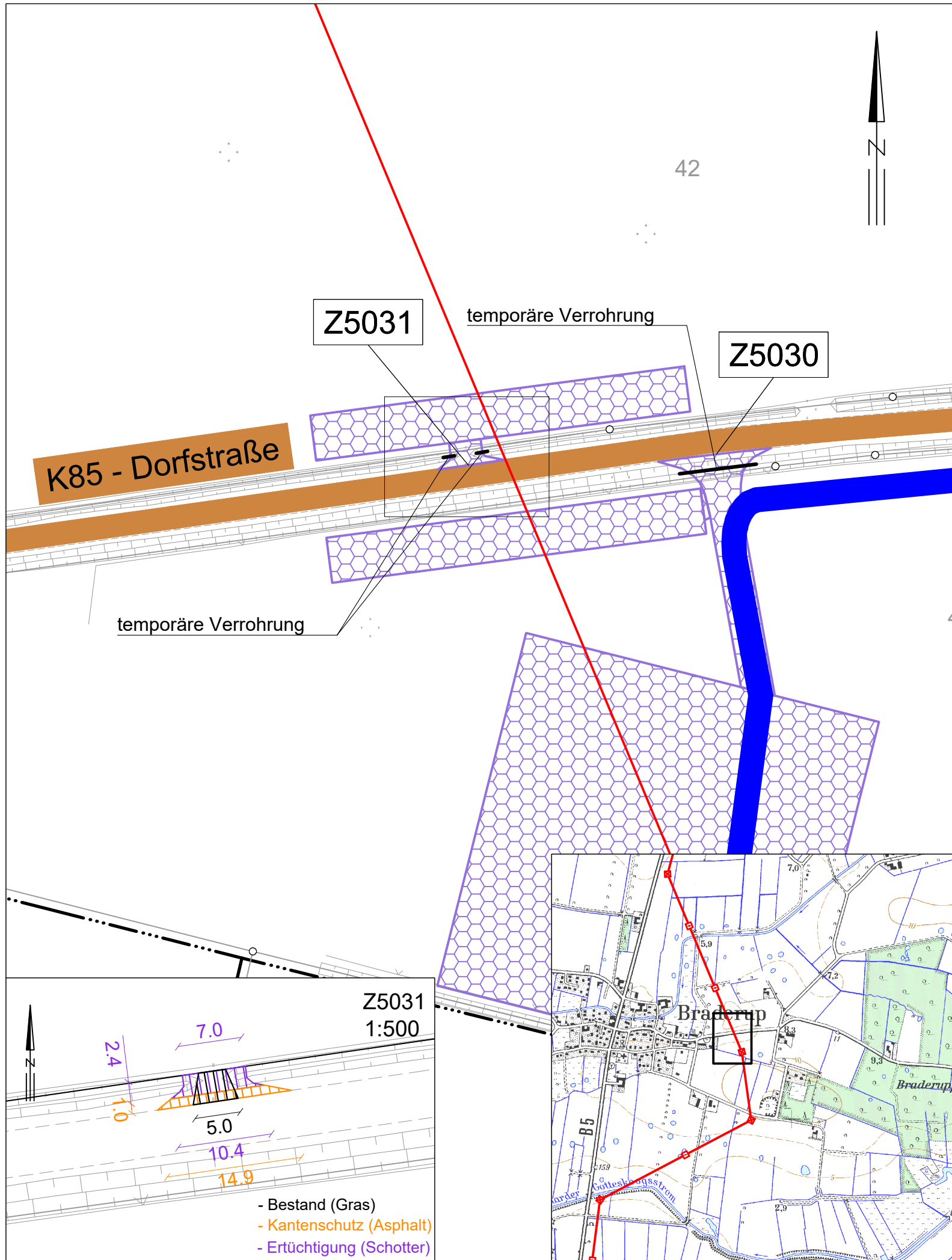

Legende:

- Nachrichtl. Planung
- Bundesstraßen
- Landesstraßen
- Kreisstraßen
- genutzte Gemeindestraßen
- genutzte Wirtschaftswege
- Verrohrung dauerhaft / temporär (BW Nr. Anlage 7.1 zu entnehmen)
- Z5001 Zufahrtsnummer (BW Nr. Anlage 7.1 zu entnehmen)
- 219/3 Flurstücksnummer
- ⊠ Abspannmast
- ⊞ Tragmast
- 025 Mastnummer - 380kV

Rechtserwerb:

- dauerhafte Flächeninanspruchnahme durch 380-kV-Ltg., "dingliche Sicherung"
- bauzeitliche Flächeninanspruchnahme für 380-kV-Ltg.

Grenzen:

- Stadt/Gem.
- Gemarkung
- Flur
- Flurstück
- Verfahrensgrenze

Zur Planfertigung verwendete TK 25: @ GeoBasis-DE / BKG (2010)

Planfeststellungsunterlage

Aufgestellt Bayreuth, TenneT TSO GmbH	18.09.2020
i.V. <i>[Signature]</i> Brühöfner	i.V. <i>[Signature]</i> Feuerstein
Maßstab 1 : 1000 Einheit Meter	
LTB Leitungsbau GmbH Martener Str. 525 44379 Dortmund	
Datum	Name
Bearb. 18.09.2020	Pasleau
Gepr. 18.09.2020	Guttman
Norm	
Fachbereich TL	-
Zust.	Änderung
Datum	Name
Urspr.:	

