

Verbindungsstraße von der K43 bis Burgstaaken

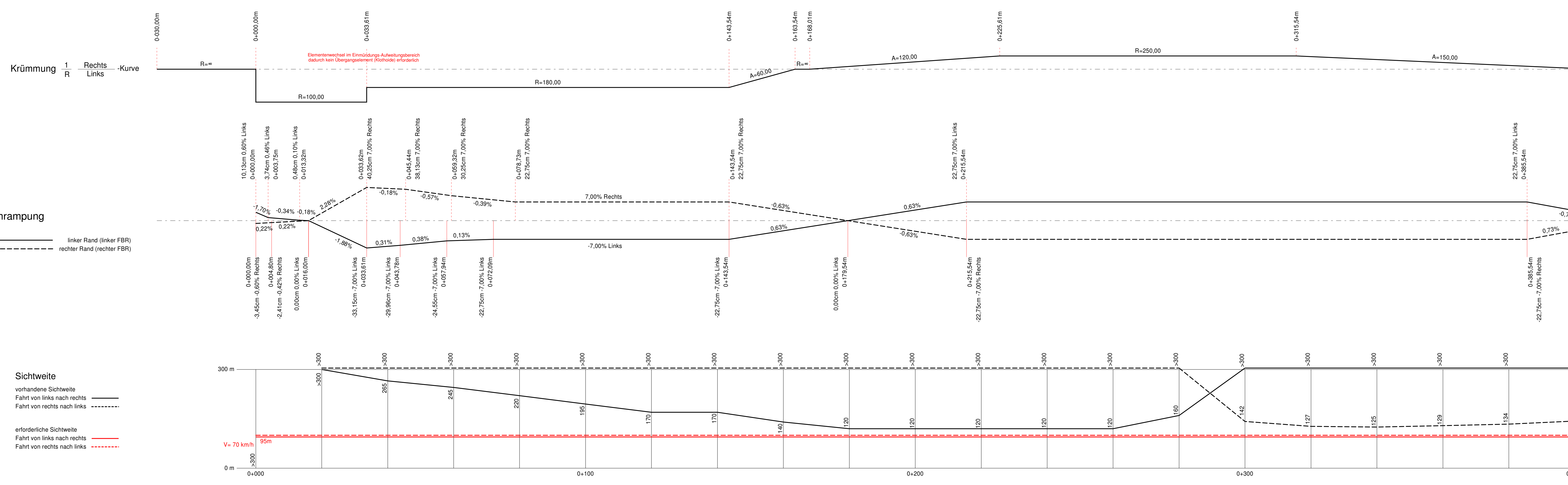
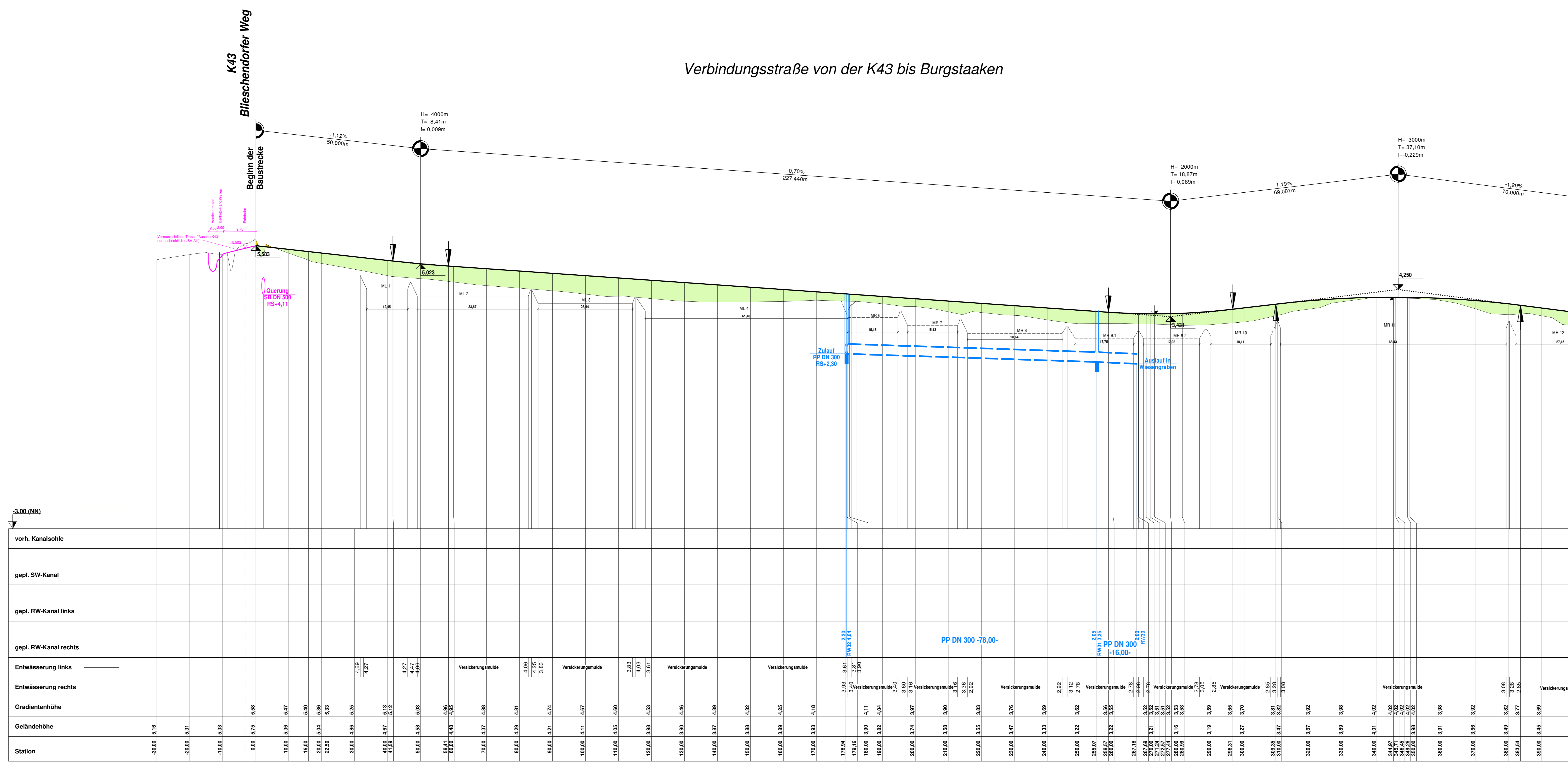

Feststellungsentwurf

Unterlage / Blatt-Nr.: 6 / 1

Höhenplan
Verbindungsstraße
Station 0+000 - 0+390

Strasse: Station: PROJUS-Nr.: 1500/50

**Herstellung einer Verbindungsstraße
von der K43 bis Burgstaaken
Bau-km 0+000 bis 1+590**

Aufgestellt:
Stadt Fehrmann
Bauen und Häfen
Ordnungs-Nr. 22
23769 Burg
Datum: 14.09.2017

gez. J. Weber
Bürgermeister

Karten: Stadt Fehrmann
Lagebezugssystem: UTM
© Geobase DE, Vermessung
Vermessungsamt, Maßstab 1:500