

Verbindungsstraße von der K43 bis Burgstaaken

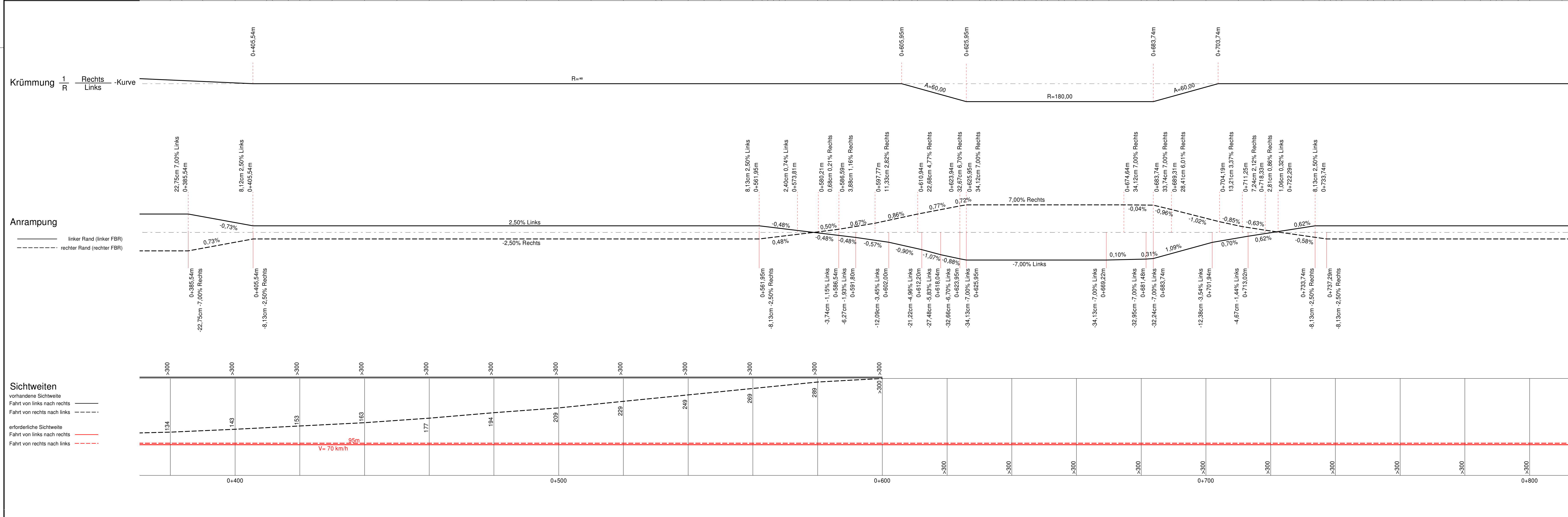
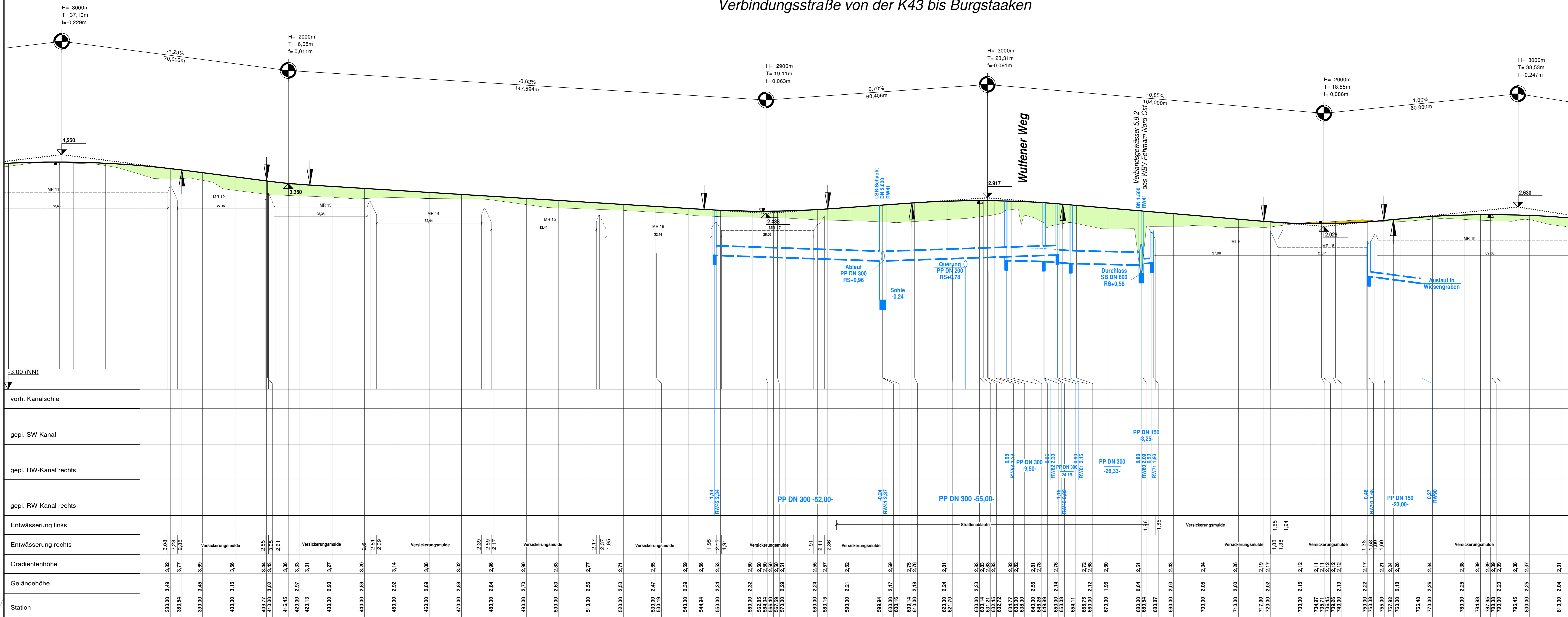

Nr.		Art der Änderungen		Datum		Zeichen	
1	2	3	4	5	6	7	8

Angelerfertigt: Kiel, den 13. September 2017
 TSM Ingenieurbüro für Tiefbau und Vermessung
 Tielbau und Vermessung GbR
 Reichenwall 2 - 24103 Kiel
 Tel: 0431/97429-0 Fax: 0431/97429-99
 e-mail: info@TSM-ingenieur.de

Bearbeitet: Sell
 CAD-Bearbeiter: Kuhnle
 Stand vom:
 Ausschnitt: Höhenplan Blatt C

Stadt Fehmarn
 Bauen und Häfen
 Geprüft: 14.09.2017
 Fehmarn, den 14.09.2017
 Abteilung Bauen und Häfen
 gez. M. Quattek (Quattek)

Feststellungsentwurf

Höhenplan
 Verbindungsstraße
 Station 0+390 - 0+800
 Maßstab: 1:500/50

Herstellung einer Verbindungsstraße
 von der K43 bis Burgstaaken
 Bau-km 0+000 bis 1+590

Aufgestellt:
 Stadt Fehmarn
 Bauen und Häfen
 Ortstraße 22
 23769 Burg
 Datum: 14.09.2017

gez. J. Weber
 Bürgermeister